



# catálogo 20 de recursos 23 para la juventud

Instituto  
Navarro de  
la Juventud



Nafarroako  
Gazteriaren  
Institutua

Gobierno  
de Navarra



Nafarroako  
Gobernua







# catálogo de servicios por ámbito

# 1

## introducción

algunos datos demográficos sobre la juventud

# 2

## catálogo de recursos para la juventud (2023)

- 2.1 asociacionismo
- 2.2 inclusión social, convivencia y participación
- 2.3 voluntariado
- 2.4 educación formal
- 2.5 educación no formal
- 2.6 vivienda
- 2.7 empleo
- 2.8 salud
- 2.9 cultura, ocio y deporte
- 2.10 movilidad
- 2.11 medio ambiente
- 2.12 igualdad, diversidad y participación

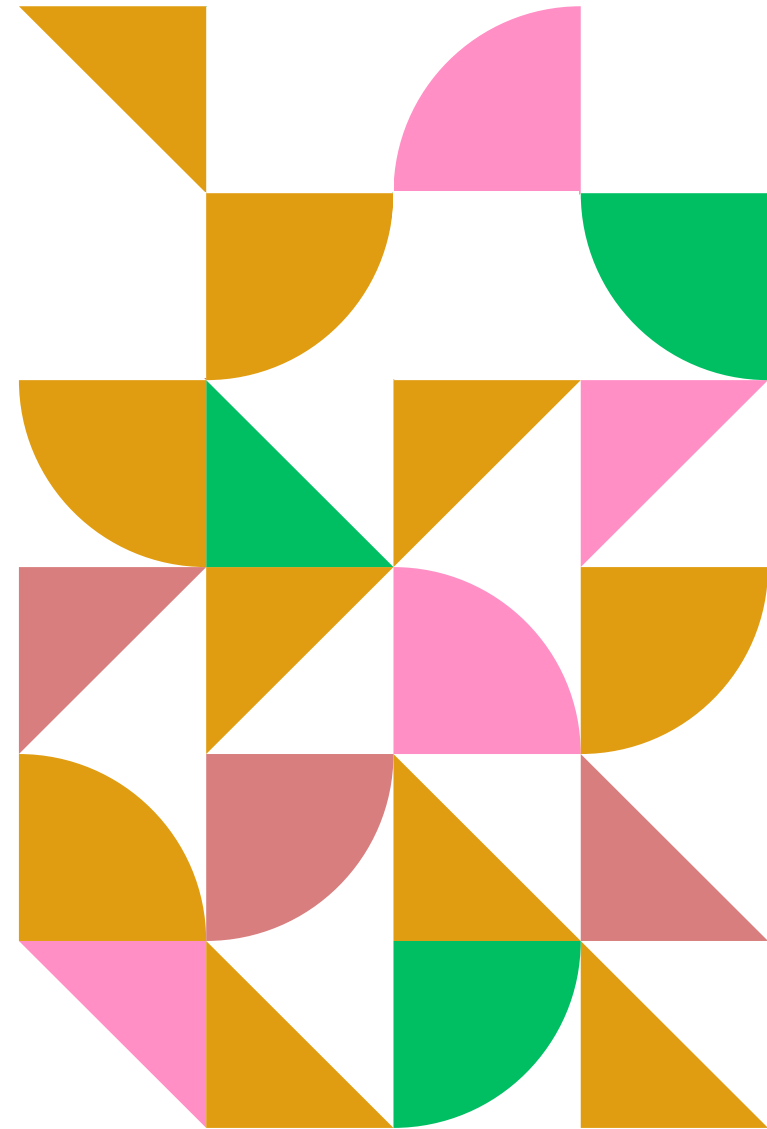





# introducción

Según se establece en el artículo 2 de la Ley Foral 11/2011, de 1 de abril, de Juventud, tienen la condición de joven todas aquellas personas físicas comprendidas entre los 14 y los 30 años, ambos inclusive. De esta forma, las políticas y actuaciones en materia de juventud se encuentran orientadas a la promoción de la autonomía de las personas jóvenes mediante el impulso de una política de juventud igualitaria que garantice las mejores condiciones para el desarrollo individual, la promoción y la participación social, propiciando así la consecución de una ciudadanía joven comprometida, responsable, plena y activa.

El Instituto Navarro de la Juventud, teniendo presente lo establecido en la Ley Foral 11/2011, de 1 de abril, de Juventud, presenta este Catálogo de Recursos dirigido a la población joven y a profesionales que trabajan en el ámbito de la juventud, con la finalidad primordial de permitir conocer la oferta de servicios que ofrece el Gobierno de Navarra a las personas jóvenes. Así pues, este documento ofrece un instrumento único de promoción e información de los servicios de juventud además de una herramienta de coordinación interinstitucional en materia de servicios de juventud.

Este catálogo recoge todas aquellas acciones que se vienen desarrollando a lo largo del presente año por parte de los diferentes departamentos del Gobierno de Navarra, dirigidas a las personas con edades comprendidas entre los 14 y los 30 años.

De esta manera, el Catálogo de Recursos para la Juventud se estructura en base a temas de interés que reflejan las principales líneas de actuación para el desarrollo de la juventud navarra. Así, se han definido 13 ámbitos de interés que constituyen las principales inquietudes y motivaciones de las personas jóvenes desde el paso por las etapas de la adolescencia y los estudios, hasta su incorporación en la vida laboral.

La presentación de cada acción a través de una ficha de este catálogo es sencilla, ya que recoge de manera descriptiva aspectos tales como: en qué consiste, a quién se dirige, periodicidad y/o plazos, así como la documentación que pueda requerirse y el contacto para poder tomar parte en las mismas y/o ampliar la información.





# introducción

Por tanto, las características que tiene este catálogo son las de ser accesible, práctico e inteligible y pretende generar interés para las y los jóvenes, al alinear los recursos con sus intereses y necesidades.

En definitiva, se ofrece un documento dinámico, vivo y en continua adaptación a nuevas propuestas y necesidades de las personas jóvenes que lo que busca al facilitar la información es acercarles las actividades, ayudas y recursos que desde la administración foral se vienen desarrollando para poder aprovecharlas al máximo y participar de las mismas.

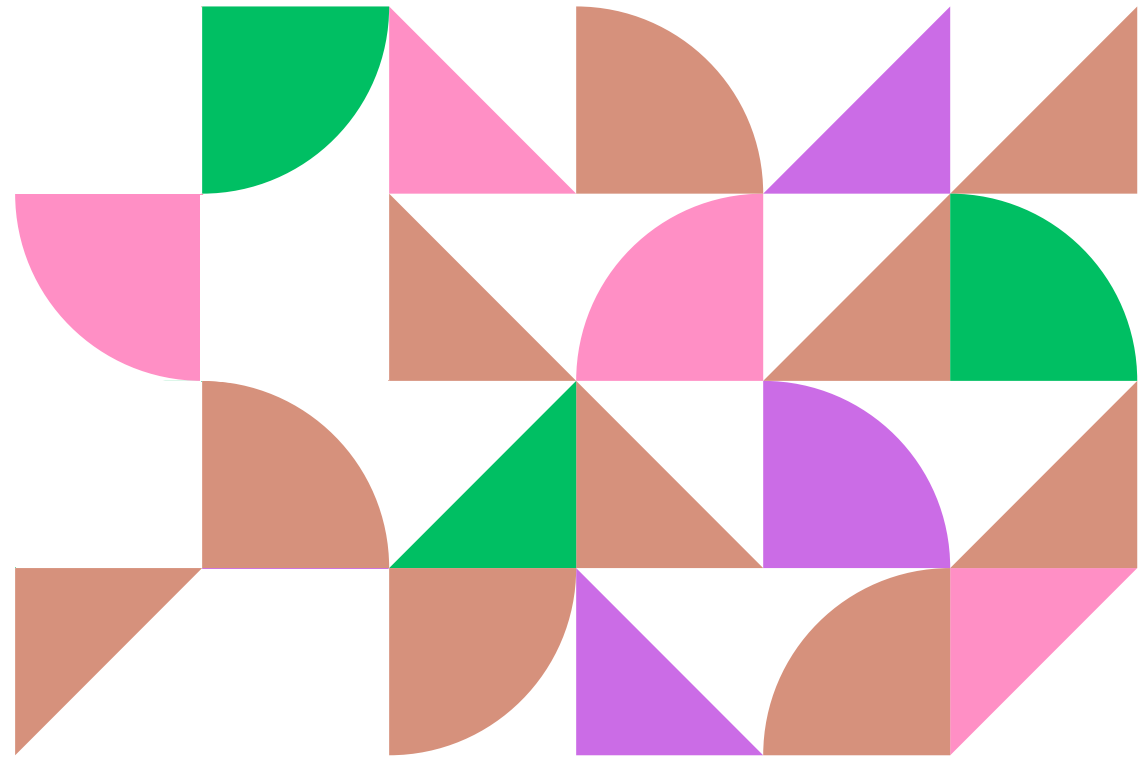





# algunos datos demográficos sobre la juventud navarra

A continuación, se presentan las principales características demográficas de la población navarra, siguiendo datos del Instituto Navarro de Estadística (Nastat).

La población joven navarra a fecha 1 de enero de 2022 alcanzó las 120.556 personas con edades comprendidas entre 14 y 30 años ambas incluidas. 61.713 hombres y 58.843 mujeres que representan un 18,98% de total de la población de la Comunidad Foral de Navarra que asciende a 664.117 personas.

La tendencia de crecimiento de la población joven en la Comunidad Foral de Navarra se consolida en los últimos 5 años observados. El aumento de la población asciende desde las 111.282 personas jóvenes del año 2018 hasta las 120.556 del año 2022.

Edad	2018	2019	2020	2021	2022		
	Total	Total	Total	Total	Hombre	Mujer	Total
De 14 a 19 años	39.761	41.118	41.975	42.754	22.301	21.116	43.417
De 20 a 24 años	32.213	33.396	34.442	35.084	18.344	17.505	35.849
De 25 a 30 años	39.308	39.915	40.625	40.694	21.068	20.222	41.290
Total	111.282	114.429	117.042	118.532	61.713	58.843	120.556

Fuente: Nastat, elaboración propia a partir de los datos de la Estadística del Padrón Continuo, datos cedidos por el INE. A 01 de enero de 2022.





# algunos datos demográficos sobre la juventud navarra

Observando ahora el peso de la población joven distribuidas por las diferentes zonas de Navarra (Zonificación Navarra 2000) desagregada por sexo y edad durante el año 2022, un 58,77% de la población joven de la Comunidad Foral de Navarra se concentra mayoritariamente en la zona de Pamplona. Por el contrario, es en la zona Pirineo, con un 1,87%, donde se aglutina una menor población joven. La zona de Tudela, con un 13,67%, la Ribera con un 8,65%, la zona Noroeste con un 7,65%, la zona de Tierra Estella con un 5,16% y la Navarra Media Oriental con 4,44% es donde se aglutinan el resto de las personas jóvenes en Navarra.

Lugar de nacimiento	De 14 a 19 años	De 20 a 24 años	De 25 a 30 años	Total
Navarra	34.276	23.836	24.333	82.445
Resto provincias	2.927	1.968	3.792	8.687
Extranjero	6.214	10.045	13.165	29.424
Total	43.417	35.849	41.290	120.556

Fuente: Nastat, elaboración propia a partir de los datos de la Estadística del Padrón Continuo, datos cedidos por el INE. 01 de enero 2022.

En cuanto a la población joven de Navarra desagregada por grupos de edad y lugar de nacimiento, observamos como la mayor parte es nacida en Navarra. Un 68,38% ha nacido en Navarra frente al 7,2% de personas nacidas en otras provincias del Estado y el 24,40% nacidas en el extranjero.





# algunos datos demográficos sobre la juventud navarra

Zona Navarra 2000	De 14 a 19 años			De 20 a 24 años			De 25 a 30 años			Total		
	Hombre	Mujer	Total	Hombre	Mujer	Total	Hombre	Mujer	Total	Hombre	Mujer	Total
Noroeste	1.869	1.718	3.587	1.367	1.262	2.629	1.591	1.394	2.985	4.827	4.374	9.201
Pirineo	435	445	880	357	288	645	385	347	732	1.177	1.080	2.257
Pamplona	12.981	12.479	25.460	10.684	10.471	21.155	12.151	11.920	24.071	35.816	34.870	70.686
Tierra Estella	1.127	1.060	2.187	1.000	883	1.883	1.101	1.043	2.144	3.228	2.986	6.214
Navarra Media	1.005	882	1.887	840	765	1.605	961	892	1.853	2.806	2.539	5.345
Ribera	1.801	1.721	3.522	1.602	1.472	3.074	1.987	1.825	3.812	5.390	5.018	10.408
Tudela	3.083	2.811	5.894	2.494	2.364	4.858	2.892	2.801	5.693	8.469	7.976	16.445
Total	22.301	21.116	43.417	18.344	17.505	35.849	21.068	20.222	41.290	61.713	58.843	120.556

Fuente: Nastat, elaboración propia a partir de los datos de la Estadística del Padrón Continuo, datos cedidos por el INE. A 01 de enero de 2022.





## 2. catálogo de recursos

Cada uno de estos 13 ámbitos relativo a la vida de las personas jóvenes recopilan actuaciones, que pretenden responder a las principales inquietudes y motivaciones de las personas jóvenes de nuestra comunidad, desde el paso por las etapas de la adolescencia y los estudios, hasta su incorporación en la vida laboral.

### 2.1 asociacionismo 10

Convocatoria de subvenciones a asociaciones juveniles 10  
Consejo de la Juventud de Navarra 11  
Apoyo a los Ayuntamientos para la creación de Comisiones de participación juvenil 12  
Censo de Asociaciones Juveniles 13  
Visibilización de las mujeres jóvenes en el movimiento asociativo juvenil de Navarra 14

### 2.2 inclusión social, convivencia y participación 15

Programa de renta garantizada 15  
Programa "KIDEAK" de atención integral a jóvenes migrantes sin apoyo familiar en Navarra 16  
Servicio de reagrupación familiar (SERFAM) 17  
Promociona: Actividades de integración socioeducativa 18  
Programa de acogida a personas migrantes en riesgo de exclusión social 19  
Programa "Cata de oficios" de inclusión sociolaboral de jóvenes migrantes 20  
Sensibilización del colectivo gitano sobre la importancia de la educación 21  
Desarrollar acciones para la mejora de la convivencia desde el refuerzo positivo 22

Servicio de mediación comunitaria intercultural 23  
Programa "Escuelas con memoria, por la paz y la convivencia" 24  
Cátedra Unesco de Ciudadanía, Convivencia y Pluralismo 25  
Programa KABIA 26  
Escuela de colores 26  
Certamen de Aprendizaje y Servicio Solidario 27  
Observatorio Joven de Navarra 28  
Obra de teatro "Noche de Parti" para el fomento de la participación de las personas jóvenes 29  
PARTIZIPACCION, programa de fomento de la participación juvenil 30  
Programa AHLAN BEK 31  
Presupuestos Participativos de juventud 32  
Fomento de la investigación en ciencias sociales en materia de juventud 33  
Bibliotecas por la Paz y la Convivencia 34  
Galardones de Juventud de la Comunidad Foral de Navarra 35  
Plan del Pirineo 36  
Programa Raíces / Sustraiak 2023. Ayudas a estudiantes universitarios en municipios afectados por la despoblación 37

### 2.3 voluntariado 38

Jóven, hazte voluntario o voluntaria deportista! 38  
Campos de voluntariado juvenil 39  
Cuerpo Europeo de Solidaridad 40  
Navarra + Voluntaria 41





## 2. catálogo de recursos

### 2.4 educación formal 42

Red de Escuelas Sostenibles 42  
Educación afectivo-sexual 43  
Valores coeducativos - SKOLAE 44  
Programas de uso oral y generalización de aprendizajes en euskera 45  
Programa Prometeus 46  
Programa de Currículo Adaptado (PCA) 47  
Difusión de la innovación, creatividad y emprendimiento 48  
Oficinas de emprendimiento en centros de FP 48  
Emprendimiento en la Universidad 49  
Convocatoria de Ayudas Predoctorales para la realización de un Programa de Doctorado de Interés para Navarra 50  
Fomento de las vocaciones STEM en las mujeres 51  
Convocatoria complementaria de becas para estudiantes universitarios/as 52  
Rapoesía 53  
Becas equidad 54  
Wit: programa de atracción de talento internacional (ayudas predoctorales) 55

### 2.5 educación no formal 56

Red de Información Juvenil 56  
Escuela Navarra de Actividades con Jóvenes ENAJ 57  
Premios "ENAJ" a los mejores proyectos de tiempo libre educativo 58  
Ayudas a la formación en el tiempo libre 59  
Escuelas de Tiempo Libre oficialmente reconocidas 60  
Boletín de Información Juvenil 60  
Corresponsales juveniles 61  
Educación en consumo responsable 62

### 2.6 vivienda 63

Emanzipa 63  
Bolsa de alquiler de Nasuvinsa 64  
Equipo de Incorporación Social en el ámbito de Vivienda (EISOVI) 65  
Compra de vivienda protegida 66  
Proyecto piloto Pisukideak. Mentoría Convivencial Intercultural 67

### 2.7 empleo 68

Formación para la inserción sociolaboral 68  
Reforzar la información y orientación socio-laboral entre la juventud 69  
Apoyo al emprendimiento y la economía social 70  
Hasi Gazte 71  
Convocatoria de subvenciones a Pymes-comercio. Creación de empresas por menores de 35 años 72  
Programa de asesoramiento gratuito a jóvenes empresarios y empresarias 73  
Programa integrado de Formación y Empleo (Escuelas Taller y Programas Integrados) 74  
Ayudas para la contratación de doctorandos y doctorandas por empresas, centros de investigación y centros tecnológicos: Doctorados industriales 2021-2023 75  
Ayudas para la contratación de Personal investigador y tecnológico 76  
Convocatoria de subvenciones a Pymes-comercio. Contratación indefinida de menores de 35 años 77  
Incentivos a la contratación de jóvenes desempleados/as por empresas 78  
Programa MRR Investigo 79  
Convenio de colaboración entre el SNE-NL y la Fundación Universidad Sociedad por la intermediación laboral con personas egresadas universitarias en Navarra 80





## 2. catálogo de recursos

Deporte como empleo **81**  
Relevo Intergeneracional **81**  
Becas para personas tituladas universitarias para realizar prácticas internacionales **82**  
Becas Naex Talento **83**  
Fomento de los contratos relevo **84**  
Fomento de la contratación en prácticas de personas jóvenes menores de 30 años en las Administraciones Públicas **85**  
SOMOS + (Jóvenes y PLD) **86**  
Activación TIK TOK **86**  
Lanzadera jóvenes Tudela **87**  
Equipos de Incorporación Sociolaboral (EISOL) **88**  
Convocatoria de subvenciones a PYMES-turismo.  
Contratación indefinida de menores de 35 años **89**  
Programa de empleo social protegido **90**  
Inversiones en explotaciones agrícolas **91**  
Ayudas a la instalación de jóvenes agricultores/as **92**  
Ayuda a la creación de empresas no agrícolas en zonas rurales **93**  
Apoyo a la realización de las operaciones conforme a la estrategia de desarrollo local participativo **94**  
Convocatoria de proyectos de "Ciudadanía eurorregional" en el seno de la Eurorregión NAEN, con una prioridad específica de juventud **95**  
Subvenciones a entidades locales para la elaboración de diagnósticos, foros y planes de juventud **96**  
Subvenciones a entidades locales para la financiación de la contratación y/o el mantenimiento de personal técnico de juventud **97**  
Subvenciones a entidades locales para la realización de proyectos de actividades juveniles que incidan en la mejora de la participación activa de los y las jóvenes **98**

---

### 2.8 salud **99**

Información y comunicación pública sobre estilos de vida saludables en la población juvenil y prevención de adicciones con y sin sustancia (alcohol, otras drogas, juego...) **99**  
Asesoría de bienestar emocional y elaboración de contenidos Tok Tok **100**  
Mesa Joven de Salud **101**

---

### 2.9 cultura, ocio y deporte **102**

Encuentros de Arte Joven **102**  
Intervención artística en hospitales **103**  
Premio a la Promoción del Talento Artístico **104**  
Festival de cine Punto de Vista: Taller de programación para jóvenes programadores y Jurado de la juventud **105**  
Catálogo de cortometrajes "Navarra Shortzinema" **106**  
Convocatoria de becas de ampliación de estudios artísticos **107**  
Red de Bibliotecas de Navarra **108**  
Sarean euskaraz **108**  
EuskarAbentura **109**  
Carné Joven Europeo **110**  
Albergues juveniles **111**  
Autorización de actividades de jóvenes al aire libre **112**  
Protocolo de prevención de violencias en el ámbito deportivo y del ocio **113**  
Formación en valores a través del deporte **114**  
Acciones de la oficina de mediación deportiva **115**  
Proyecto "Playing for refuge: an experience of inclusion through sport" **116**

---



## 2. catálogo de recursos

### 2.10 movilidad 117

Convocatoria de Ayudas de Movilidad Predoctoral Internacional 117  
Ayudas complementarias para la movilidad internacional de estudiantes de Universidad 118  
Programa Erasmus + Juventud 119  
Ayudas al transporte joven 120  
Foro Transpirenaico de la Juventud 121  
Asistencia de estudiantes a Ferias de Turismo y al Proyecto "Red de Acogida de San Fermín" 122  
Ve, participa y cuéntanos 123

---

### 2.11 medio ambiente 124

Convocatoria de subvenciones para actividades de educación ambiental 124  
Programa de Educación Ambiental y apoyo al voluntariado 125

---

### 2.12 igualdad, diversidad y participación 126

Kattalingune: Servicio Público de atención LGTBI+ 126  
Campaña ¿Y en fiestas qué? 127  
Reconocimiento como víctima de violencia de género para acceder a vivienda protegida 127  
Atención en recursos de acogida a mujeres jóvenes víctimas de violencia de género 128  
Difusión de la Guía de información y recursos en materia de violencia de género para jóvenes 129  
Programa IGUALA de prevención de violencia contra las mujeres, Impulso-Taupada de empoderamiento para mujeres jóvenes 130  
Campaña de Prevención de ciberviolencia contra la mujer 131

---

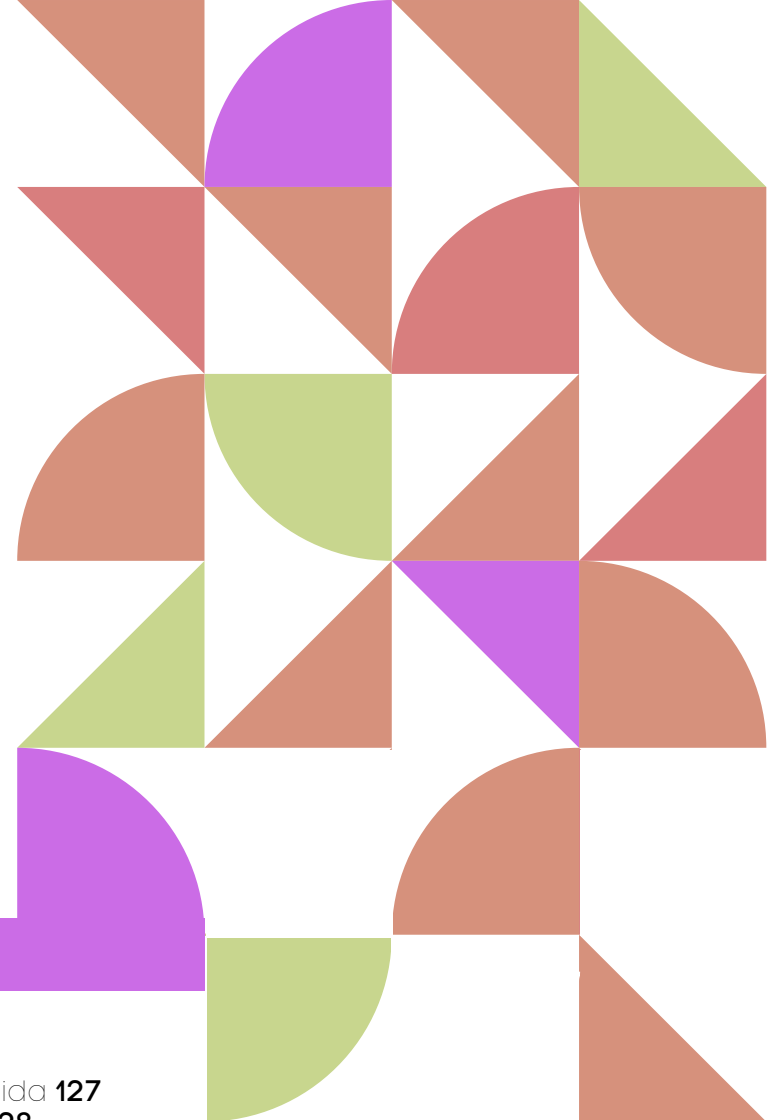



## 2.1 asociacionismo



10

### Convocatoria de subvenciones a asociaciones juveniles

**Descripción:**

Fomento del asociacionismo juvenil mediante la financiación parcial de los gastos para el desarrollo de programas en el ámbito de la juventud y gastos de equipamiento durante cada ejercicio anual.

**Dirigido a:**

Asociaciones juveniles inscritas en el Censo de Entidades de Juventud del Instituto Navarro de la Juventud y entidades juveniles de Navarra.

**Periodicidad:**

Anual

**Contacto:**

Instituto Navarro de la Juventud  
Calle Yanguas y Miranda 27, bajo  
31003 Pamplona  
Tfno. 848 423 900  
Correo electrónico: [juventud@navarra.es](mailto:juventud@navarra.es)

**Tramitación**





## 2.1 asociacionismo



11

### Consejo de la Juventud de Navarra

**Descripción:**

El Consejo de la Juventud de Navarra es un órgano de representación de la juventud navarra que fue creado en 1986. Busca canalizar la participación juvenil, así como luchar por los derechos y defender los intereses de las personas jóvenes y las asociaciones juveniles.

**Dirigido a:**

Personas jóvenes de Navarra.

**Periodicidad:**

Todo el año.

**Contacto:**

<https://www.consejuvna.org>



**Nafarroako Gazteriaren Kontseilua**  
**Consejo de la Juventud de Navarra**





### Apoyo a los Ayuntamientos para la creación de Comisiones de participación juvenil

**Descripción:**

La finalidad de estas subvenciones es colaborar financieramente con los municipios y mancomunidades de Navarra al objeto, por una parte, de garantizar el derecho de la ciudadanía de participar en condiciones de igualdad entre las mujeres y los hombres en la gestión y decisión de lo público, y por otra, de reforzar la capacidad de las entidades locales para fomentar dicha participación. Dentro de estos fines destaca la creación de órganos de participación juvenil.

**Dirigido a:**

Iniciativas impulsadas y promovidas por los Ayuntamientos, Concejos y/o Mancomunidades para incorporar a la ciudadanía en las decisiones sobre los asuntos públicos.

**Periodicidad:**

Anual

**Contacto:**

Sección de Participación Ciudadana y Voluntariado  
Calle Amaya Nº 2A, 2ª Planta  
Tfno. 848 42 54 43 / 848 42 60 06  
Correo electrónico: [participacionciudadana@navarra.es](mailto:participacionciudadana@navarra.es)

Tramitación

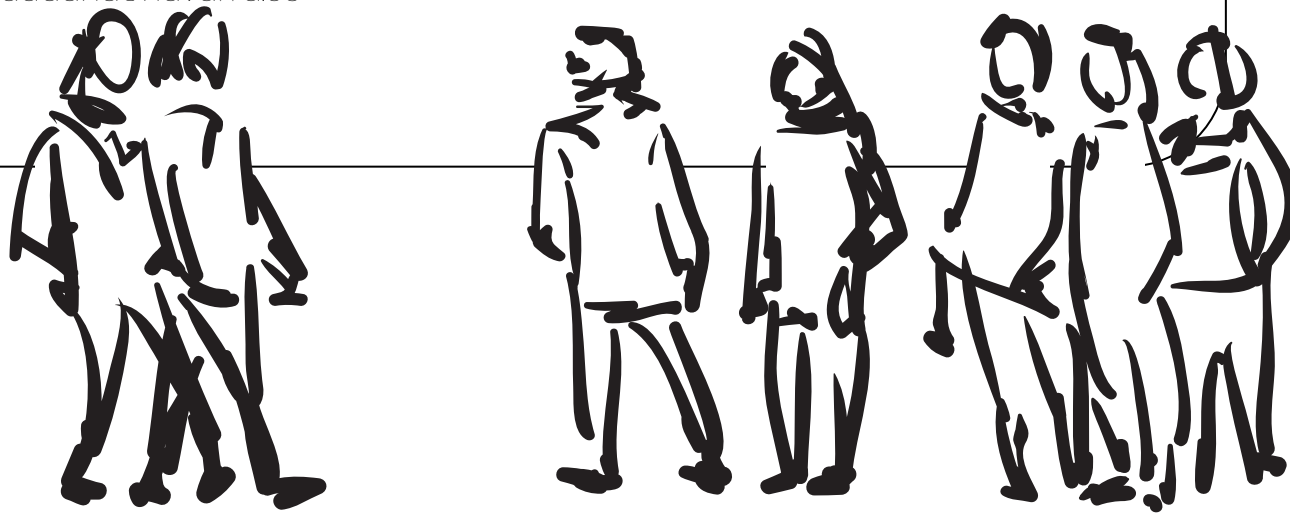



## 2.1 asociacionismo



13

### Censo de Asociaciones Juveniles

**Descripción:**

El objetivo principal es la actualización y mantenimiento de los datos de las Asociaciones inscritas en el Censo de Entidades de Juventud, en cumplimiento de la Orden Foral 73/2002, de 18 de septiembre. Además, el INJ realiza diversas guías dirigidas a las asociaciones juveniles sobre distintas temáticas para apoyarles en su trabajo diario.

**Contacto:**

Instituto Navarro de la Juventud  
Calle Yanguas y Miranda 27, bajo  
31003 Pamplona  
Tfno. 848 423 900  
Correo electrónico: [juventud@navarra.es](mailto:juventud@navarra.es)

**Tramitación**





### Visibilización de las mujeres jóvenes en el movimiento asociativo juvenil de Navarra

**Descripción:**

Subvención a asociaciones de mujeres y otras entidades sin ánimo de lucro que desarrollen proyectos para fomentar y promover la igualdad entre mujeres y hombres.

**Dirigido a:**

Asociaciones de mujeres.

**Periodicidad:**

Anual

**Contacto:**

Instituto Navarro para la Igualdad/Nafarroako Berdintasunerako Institutua  
Subdirección de Ciudadanía, Empoderamiento y Participación de las Mujeres  
C/ Alhóndiga, 1 - 2ª Planta  
31002 Pamplona  
Tfno. 848 42 31 95  
Correo electrónico: [programasinai@navarra.es](mailto:programasinai@navarra.es)

Tramitación





## 2.2 inclusión social, convivencia y participación



15

### Programa de renta garantizada

**Descripción:**

Prestación económica que busca garantizar el mínimo para una vida digna a las personas y unidades familiares que se encuentran en situación de pobreza. Es complementaria de cualquier otro ingreso al que se pueda tener derecho.

**Dirigido a:**

Personas que no tienen cubiertas sus necesidades básicas y que cumplan los requisitos previstos en la Ley Foral.

**Periodicidad:**

Todo el año.

**Contacto:**

Departamento de Derechos Sociales  
C/ González Tablas, 7  
31005 Pamplona  
Tfno. 848 426 900  
Fax: 948 240 108  
Correo electrónico: [info.derechossociales@navarra.es](mailto:info.derechossociales@navarra.es)

Tramitación





## 2.2 inclusión social, convivencia y participación

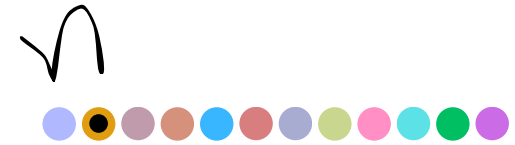

16

### Programa "KIDEAK" de atención integral a jóvenes migrantes sin apoyo familiar en Navarra

**Descripción:**

Kideak es un servicio basado en el acompañamiento y la mentoría social que busca atender a jóvenes migrantes para conseguir un desarrollo integral.

**Dirigido a:**

Jóvenes migrantes de entre 18 y 23 años.

**Periodicidad:**

Todo el año.

**Tramitación:**

El acceso al programa se llevará a cabo mediante derivación por parte del Sistema de Protección de menores o a través de Servicios Sociales de Base.

**Contacto:**

Servicio Karibu de acogida y acompañamiento a personas migrantes

Avenida de Roncesvalles 4, bajo

31002 Pamplona

Tfno. 848 421 322

Correo electrónico: [kideak.politicasmigratorias@navarra.es](mailto:kideak.politicasmigratorias@navarra.es)





## 2.2 inclusión social, convivencia y participación



17

### Servicio de reagrupación familiar (SERFAM)

**Descripción:**

SERFAM es un programa de acogida y acompañamiento a menores y jóvenes recién migrados y a sus familias.

**Dirigido a:**

Grupos familiares para el reencuentro.

**Periodicidad:**

Todo el año.

**Contacto:**

C/ Cipriano Olaso, 4 Bajo

31004 – PAMPLONA

Tfno. 948 23 97 39 - 673 329 449

Correo electrónico: [intervencion@asociacionsei.org](mailto:intervencion@asociacionsei.org)

**Tramitación**

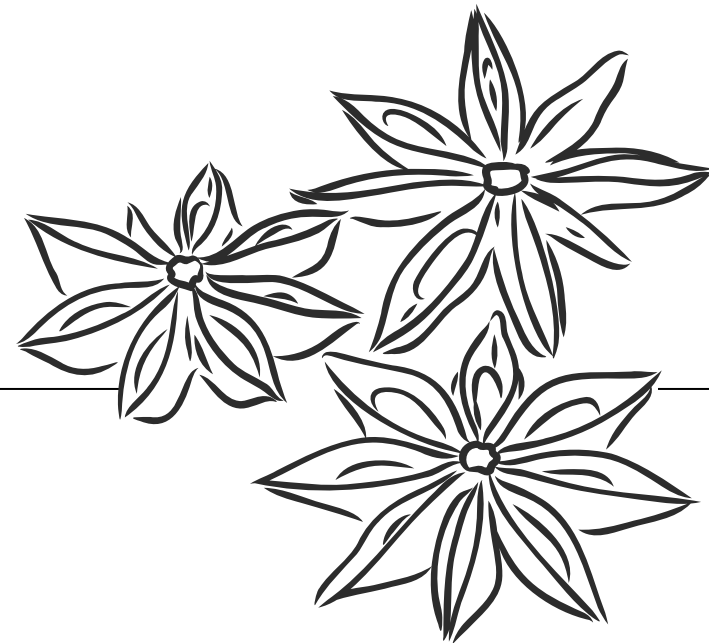



## 2.2 inclusión social, convivencia y participación



18

### Promociona: Actividades de integración socioeducativa

**Descripción:**

El programa Promociona potencia la actuación educativa de los centros a través del apoyo educativo extraescolar y de la coordinación de todo el entorno del alumnado, centro, familia y otros agentes educativos y sociales.

**Dirigido a:**

Jóvenes de etnia gitana.

**Periodicidad:**

Anual.

**Tramitación:**

Centros educativos.

**Contacto:**

Correo electrónico: [educacion@pn-te.cfnavarra.es](mailto:educacion@pn-te.cfnavarra.es)

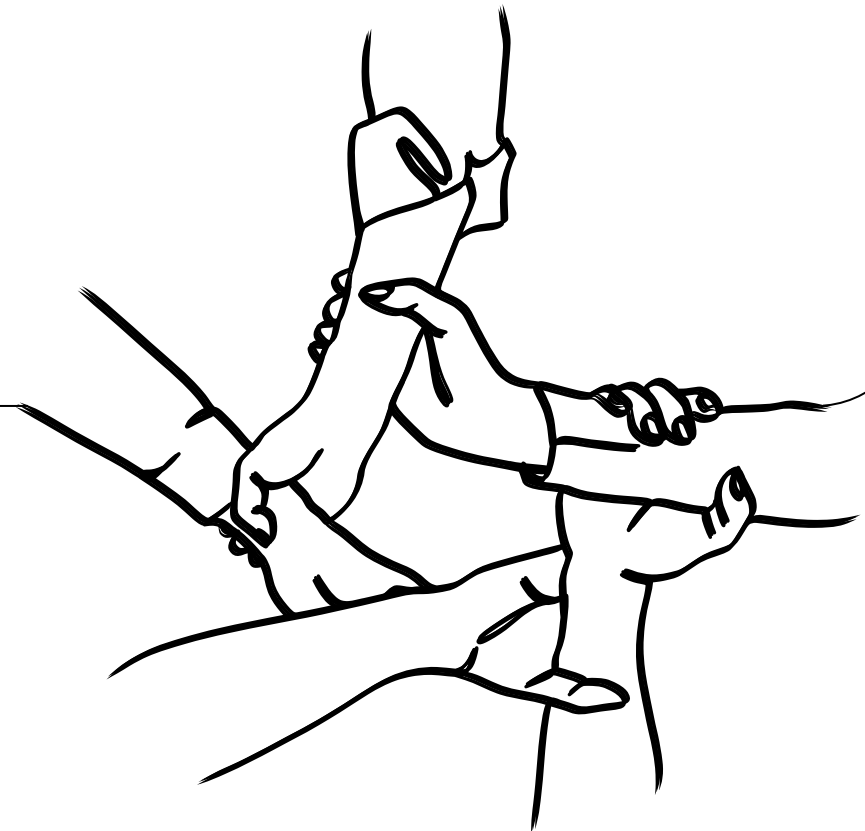



## 2.2 inclusión social, convivencia y participación



19

### Programa de acogida a personas migrantes en riesgo de exclusión social

**Descripción:**

El objetivo general es ofrecer un recurso de acogida integral dirigido tanto a hombres jóvenes como a mujeres solas o acompañadas de menores, en situación de extrema vulnerabilidad, permitiendo el establecimiento de un itinerario individual de acompañamiento social y de generación de oportunidades.

**Dirigido a:**

Jóvenes migrantes (entre 18 y 30 años) en riesgo de exclusión social.

**Periodicidad:**

Todo el año.

**Contacto:**

Dirección General de Políticas Migratorias  
Avda. Roncesvalles, 4 planta baja  
31002 Pamplona  
Tfno. 848 42 01 07  
gabinete.migracionyjusticia@navarra.es

Tramitación





## 2.2 inclusión Social, convivencia y participación

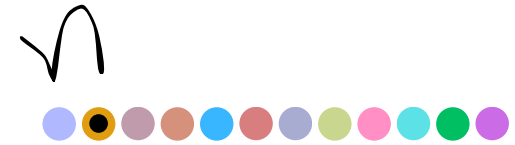

20

### Programa "Cata de oficios" de inclusión sociolaboral de jóvenes migrantes

**Descripción:**

Programa de inclusión sociolaboral de jóvenes migrantes desde el que se diseñan itinerarios individuales para la integración y desarrollo de capacidades para la socialización y motivación por el acceso al mundo laboral.

**Dirigido a:**

Jóvenes migrantes de 14 a 30 años.

**Periodicidad:**

Anual.

**Contacto:**

Fundación Elkartea  
Avda. San Jorge, 42  
31012 Pamplona  
Tfno. 948 250 599  
Correo electrónico: fundación@elkartea.org  
Web: www.elkartea.org

**Tramitación**





## 2.2 inclusión Social, convivencia y participación

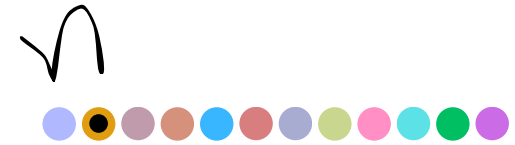

21

### Sensibilización del colectivo gitano sobre la importancia de la educación

**Descripción:**

Trabajo en red interdisciplinar para favorecer la permanencia en el sistema educativo del colectivo gitano.

**Dirigido a:**

Personas de etnia gitana.

**Periodicidad:**

Permanente durante todo el año.

**Tramitación:**

En cada centro educativo.

**Contacto:**

Departamento de Educación  
Servicio de Orientación Académica  
Cuesta de Santo Domingo, s/n.  
31001 PAMPLONA  
Tfno. 848 426 620 Fax: 848 426 052  
Correo electrónico: [educacion@pnate.cfnavarra.es](mailto:educacion@pnate.cfnavarra.es)  
Web: <http://www.educacion.navarra.es>

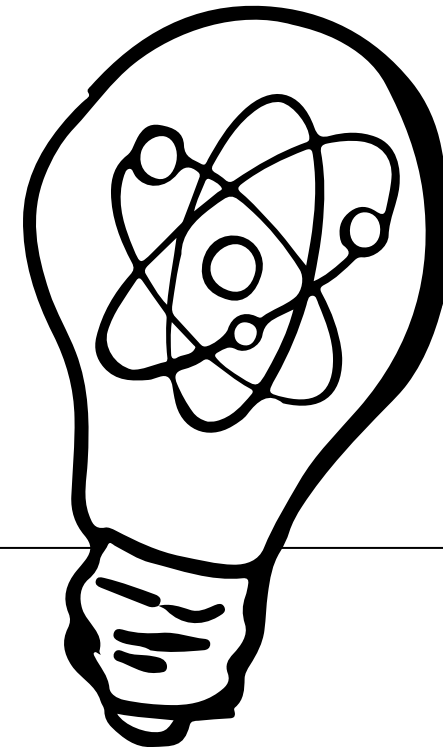



## 2.2 inclusión social, convivencia y participación



22

### Desarrollar acciones para la mejora de la convivencia desde el refuerzo positivo

**Descripción:**

El programa "Tiempo Fuera" tiene como objetivo sustituir la suspensión del derecho de asistencia a clase del alumnado que ha incurrido en actuaciones contrarias o gravemente perjudiciales para la convivencia de los centros por la realización de actividades sociales en las entidades adheridas a esta iniciativa.

**Dirigido a:**

Entidades adheridas al programa "Tiempo fuera".

Periodicidad:

Todo el curso escolar.

**Tramitación:**

Centros educativos.

**Contacto:**

Departamento de Educación  
Servicio de convivencia y coeducación  
Cuesta de Santo Domingo, s/n.  
31001 Pamplona  
Tfno. 848 42 47 77  
Correo electrónico: [convive@navarra.es](mailto:convive@navarra.es)  
Web: <http://www.educacion.navarra.es>

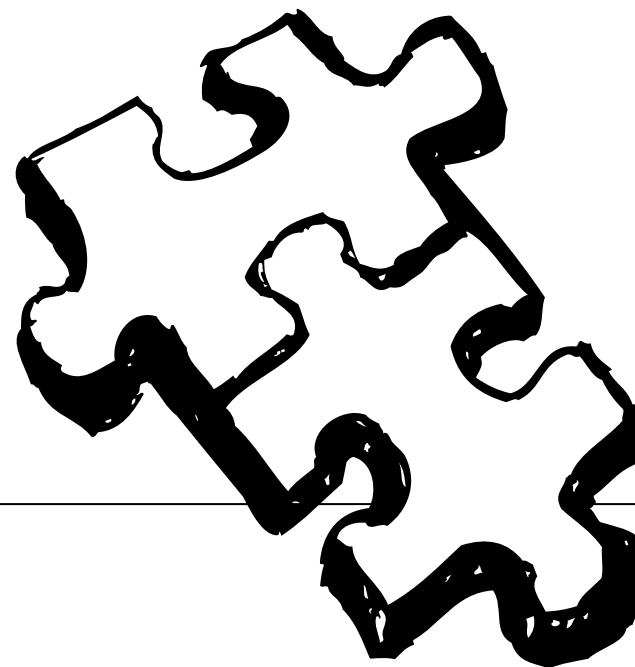



## 2.2 inclusión social, convivencia y participación



23

### Servicio de mediación comunitaria intercultural

**Descripción:**

Favorecer los procesos de inclusión y de convivencia intercultural en sociedades multiculturales. La intervención de personas mediadoras puede facilitar la comunicación y la comprensión mutua, evitando y resolviendo conflictos.

**Dirigido a:**

Toda la población en pro de la convivencia intercultural.

**Periodicidad:**

Todo el año.

**Contacto:**

Servicio Karibu de acogida y acompañamiento a personas migrantes  
Calle Monasterio de Irache 22, semisótano  
31011 Pamplona  
Tfno. 848 421 322  
Correo electrónico: [migraciones.acogida@navarra.es](mailto:migraciones.acogida@navarra.es)

**Tramitación**

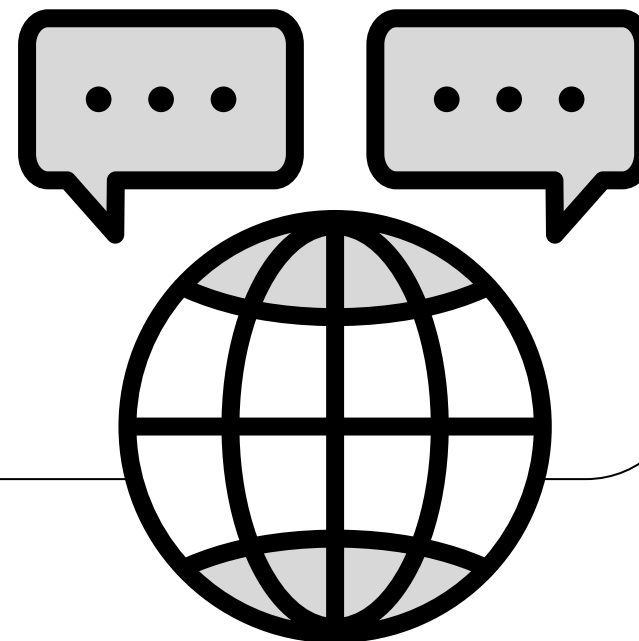



## 2.2 inclusión social, convivencia y participación



24

### Programa “Escuelas con memoria, por la paz y la convivencia”

**Descripción:**

Un proyecto educativo transversal, que pretende convertirse en punto de encuentro del mundo educativo con las políticas públicas de memoria, en especial los lugares de memoria, las exhumaciones y la investigación sobre procesos de vulneración de derechos humanos.

**Dirigido a:**

Para todos los niveles educativos no universitarios, desde infantil a secundaria.

**Periodicidad:**

Todo el año.

**Tramitación:**

Centros educativos.

**Contacto:**

Dirección General de Paz, Convivencia y Derechos Humanos  
Servicio Memoria y Convivencia  
Arrieta, 12 - 5ª planta  
31002 Pamplona/Iruña  
Tfno. 848 426 022  
Correo electrónico: [pazyconvivencia@navarra.es](mailto:pazyconvivencia@navarra.es)





## 2.2 inclusión social, convivencia y participación

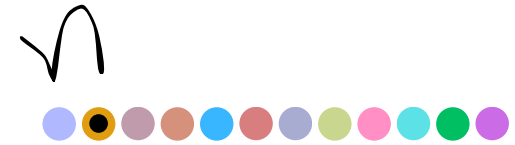

25

### Cátedra Unesco de Ciudadanía, Convivencia y Pluralismo

**Descripción:**

Realización de acciones dirigidas al fomento de la inclusión social de la población migrante, favoreciendo la convivencia intercultural y la no discriminación a través de la Universidad Pública de Navarra.

**Dirigido a:**

Personas jóvenes refugiadas que realicen estudios universitarios

**Periodicidad:**

**Anual.**

**Contacto:**

Cátedra UNESCO de Ciudadanía, Convivencia y Pluralismo  
Edificio el Sario Módulo 2 Planta primera  
Campus de Arrosadía, s/n  
31006 Pamplona  
Tfno. 948 166190  
Correo electrónico: [catedraunesco.ciudadania@unavarra.es](mailto:catedraunesco.ciudadania@unavarra.es)

**Tramitación**





## 2.2 inclusión social, convivencia y participación



### Programa KABIA

**Descripción:**

Busca generar vínculos entre personas migradas y locales, fomentar el intercambio cultural y la participación activa de los jóvenes en la sociedad.

**Dirigido a:**

Personas jóvenes de 18 a 30 años.

**Periodicidad:**

Anual.

**Contacto:**

Lantxotegi  
C/ San Esteban, 76  
31013 Pamplona  
Tfno. 948 300236  
administracion@lantxotegi.org

### Escuelas de colores

**Descripción:**

Busca generar vínculos entre personas migradas y locales, fomentar el intercambio cultural y la participación activa de los jóvenes en la sociedad.

**Dirigido a:**

Personas jóvenes de 18 a 30 años.

**Periodicidad:**

Anual.

**Tramitación:**

Centros educativos.

**Contacto:**

Lantxotegi  
C/ San Esteban, 76  
31013 Pamplona  
Tfno. 948 300236  
administracion@lantxotegi.org

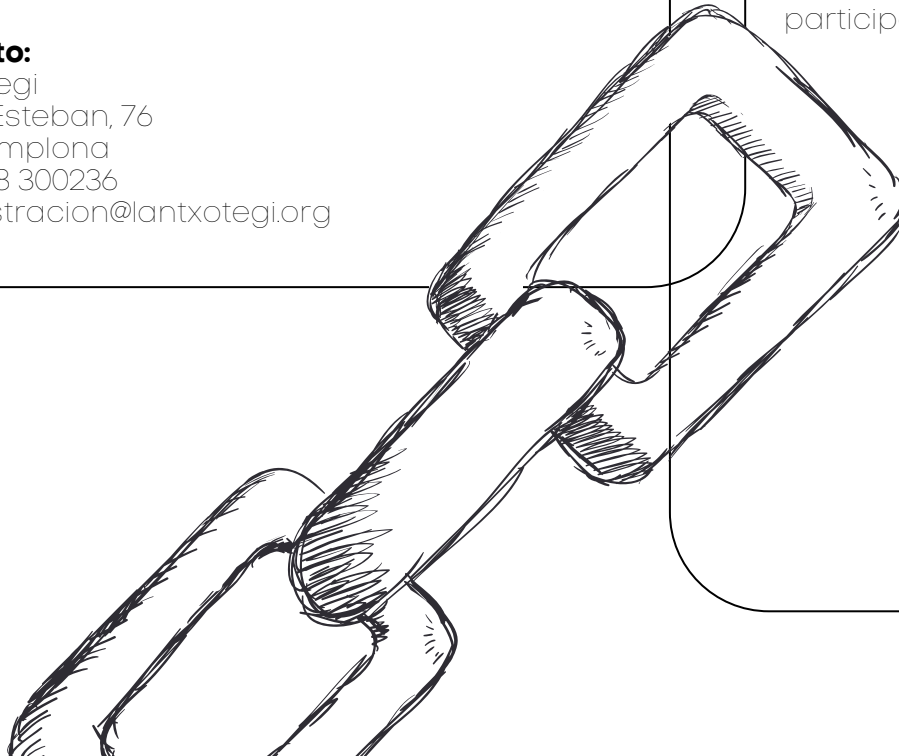



## 2.2 inclusión Social, convivencia y participación



27

### Certamen de Aprendizaje y Servicio Solidario

#### Descripción:

El "ApSs" es un método para unir el aprendizaje con el compromiso social. Es aprender haciendo un servicio a la comunidad, un instrumento muy adecuado para incorporar a las políticas de juventud, ya que posibilita el desarrollo de proyectos en los que la juventud pueda ser protagonista de procesos en desarrollo comunitario y transformación social.

#### Dirigido a:

Jóvenes.

#### Periodicidad:

Anual.

#### Contacto:

Instituto Navarro de la Juventud  
C/ Yanguas y Miranda, 27  
31003 Pamplona  
Tfno. 848 42 39 00 / 650 80 13 64  
[juventud@navarra.es](mailto:juventud@navarra.es)

Tramitación

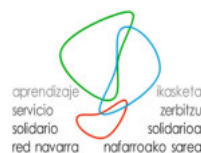



## 2.2 inclusión Social, convivencia y participación



28

### Observatorio Joven de Navarra

**Descripción:**

Realización a través del Observatorio Joven del INJ, de estudios y análisis en materias y temáticas de interés para la juventud.

**Dirigido a:**

Población joven

**Periodicidad:**

Variable.

**Contacto:**

Instituto Navarro de la Juventud  
Calle Yanguas y Miranda, 27, bajo  
31003 Pamplona  
Tfno. 848423900/650801364  
juventud@navarra.es

Tramitación

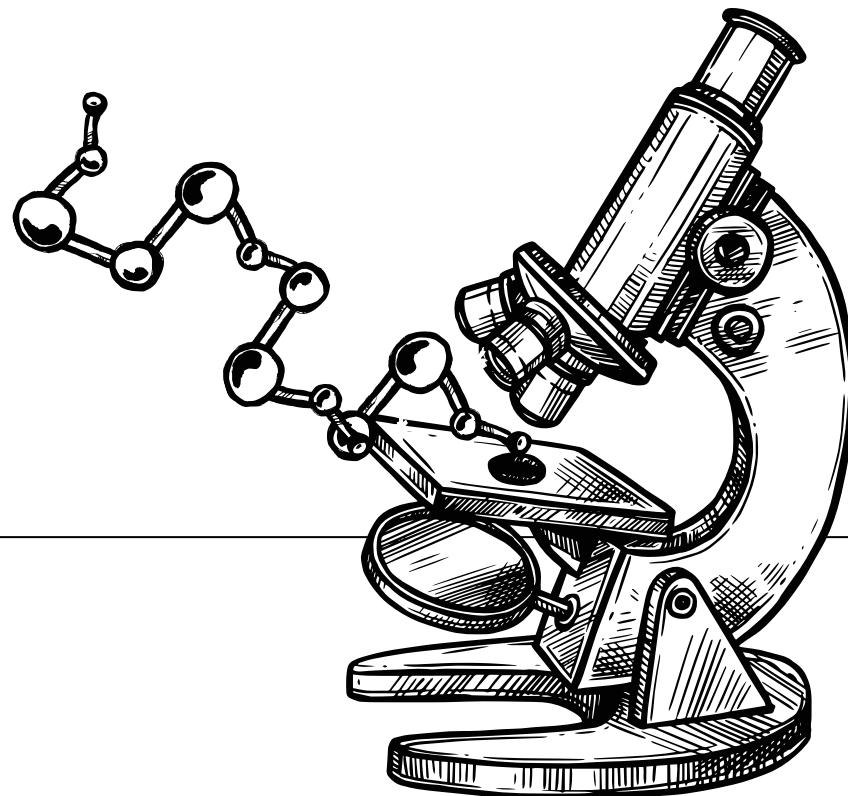



## 2.2 inclusión social, convivencia y participación



29

### Obra de teatro “Noche de parti” para el fomento de la participación de las personas jóvenes

**Descripción:**

Representación teatral dirigida y protagonizada por público joven para el fomento de la participación de las personas jóvenes. El objetivo es fomentar la capacidad de la población joven para una participación crítica y creativa en la sociedad, como ciudadanía activa y éticamente responsable.

**Dirigido a:**

Jóvenes.

**Periodicidad:**

Sigue abierto el periodo de representaciones.

**Contacto:**

Sección de Participación Ciudadana y Voluntariado  
Calle Amaya Nº 2A, 2ª Planta  
Tfno. 848 42 54 43 / 848 42 60 06.  
Correo electrónico: [participacionciudadana@navarra.es](mailto:participacionciudadana@navarra.es)

Tramitación





## 2.2 inclusión Social, convivencia y participación



30

### PARTIZIPACCION, programa de fomento de la participación juvenil

**Descripción:**

El INJ a través de su programa de fomento de la participación juvenil impulsa el curso de "Premonitorxs y más" que busca generar nuevas iniciativas de participación cívica juvenil, mediante unos talleres que fomentan el desarrollo integral de las personas y de la comunidad en la que viven.

**Dirigido a:**

Jóvenes de 14 a 17 años.

**Periodicidad:**

Todo el año.

**Contacto:**

Instituto Navarro de la Juventud  
Calle Yanguas y Miranda, 27, bajo  
31003 Pamplona  
Tfno. 848423900/650801364  
juventud@navarra.es

Tramitación



PREMONITORXS Y MÁS  
AURREBEGIRALEAK ETA GEHIO



## 2.2 inclusión social, convivencia y participación



31

### Programa AHLAN BEK

**Descripción:**

Acción para promover el aprendizaje y la adquisición de competencias básicas para la inclusión efectiva de las personas jóvenes migrantes en Navarra. Por una parte, a través de un curso de alfabetización en lengua castellana. Por otra parte, la disposición de un servicio de acompañamiento para las personas migrantes.

**Dirigido a:**

Jóvenes migrantes de 14 a 30 años.

**Periodicidad:**

Todo el año.

**Contacto:**

Lantxotegi  
C/ San Esteban, 76  
31013 Pamplona  
Tfno. 948 300236  
[administracion@lantxotegi.org](mailto:administracion@lantxotegi.org)

Tramitación



**Ahlan Bek**  
*Lantxotegi*





## 2.2 inclusión social, convivencia y participación



32

### Presupuestos Participativos de juventud

**Descripción:**

Es una de las herramientas de participación que posibilitan la implicación de las personas jóvenes en todos los niveles de desarrollo de un proyecto o de una política pública.

**Dirigido a:**

Jóvenes de 14 a 30 años.

**Periodicidad:**

Anual.

**Contacto:**

Instituto Navarro de la Juventud  
Calle Yanguas y Miranda, 27, bajo  
31003 Pamplona  
Tfno. 848423900/650801364  
juventud@navarra.es

**Tramitación**





## 2.2 inclusión social, convivencia y participación

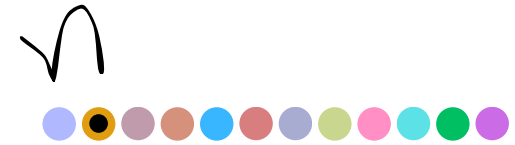

33

### Fomento de la investigación en ciencias sociales en materia de juventud

**Descripción:**

Convocatoria de los premios a los mejores trabajos de fin de estudios universitarios en las categorías de Trabajo Final de Grado (TFG) y de Trabajo Fin de Master (TFM) en el ámbito de conocimiento de las Humanidades y de las Ciencias Sociales.

**Dirigido a:**

Jóvenes hasta los 30 años con estudios realizados de grado y/o master.

**Periodicidad:**

Anual.

**Contacto:**

Instituto Navarro de la Juventud  
Calle Yanguas y Miranda, 27, bajo  
31003 Pamplona  
Tfno. 848423900 / 650801364  
juventud@navarra.es

Tramitación





## 2.2 inclusión social, convivencia y participación

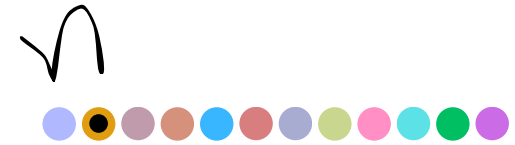

34

### Bibliotecas por la Paz y la Convivencia

**Descripción:**

Programa en el que cooperan el Servicio de Bibliotecas y el Servicio de Convivencia y Derechos Humanos, y pone a disposición de las bibliotecas públicas de Navarra talleres presenciales, que tiene como objetivo principal trabajar el tema de los derechos humanos desde el aspecto artístico, vivencial y reflexivo.

**Dirigido a:**

Jóvenes hasta los 18 años.

**Periodicidad:**

Verano.

**Contacto:**

Dirección General de Paz, Convivencia y  
Derechos Humanos  
Calle Arrieta, 12 – 5º planta  
31002 Pamplona/Iruña  
Tfno. 848426522  
Pazyconvivencia@navarra.es

Tramitación

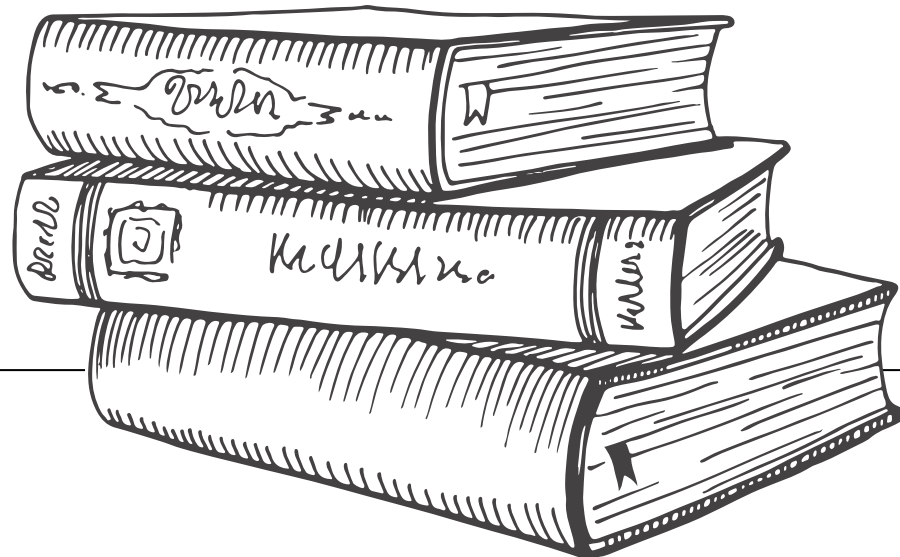



## 2.2 inclusión social, convivencia y participación



35

### Galardones de Juventud de la Comunidad Foral de Navarra

#### Descripción:

El Gobierno de Navarra, a través del Instituto Navarro de la Juventud entrega todos los años los Galardones de Juventud. Los Galardones tienen como fin distinguir trayectorias y trabajos, personales o colectivos, englobando al efecto a personas, asociaciones, instituciones y entidades públicas o privadas, que favorezcan la participación social, la autonomía y la calidad de vida de las personas jóvenes de Navarra.

Los Galardones consisten en un distintivo que simbolice el reconocimiento social, un diploma acreditativo y la invitación para asistir a actos oficiales del Gobierno de Navarra relacionados con Juventud durante el año siguiente.

#### Dirigido a:

Las entidades juveniles inscritas en el Censo de Entidades de la Juventud de la Comunidad Foral de Navarra, el Consejo de la Juventud de Navarra, las Entidades Locales de Navarra, las Universidades radicadas en la Comunidad Foral, los medios de comunicación de la comunidad autónoma y las entidades públicas o privadas que desarrollen su actividad en el marco social de la Juventud.

Cada entidad puede proponer a un candidato para cada uno de los Galardones. Se puede proponer un candidato para una o para dos categorías.

#### Periodicidad:

Anual.

#### Contacto:

Instituto Navarro de la Juventud  
Calle Yanguas y Miranda 27, bajo  
31003 Pamplona  
Tfno. 848 423 900  
Correo electrónico: [juventud@navarra.es](mailto:juventud@navarra.es)

Tramitación

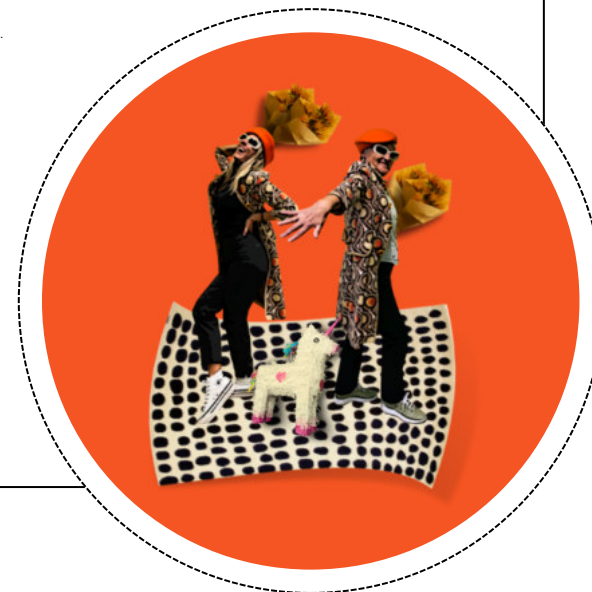



## 2.2 inclusión social, convivencia y participación



36

### Plan del Pirineo

**Descripción:**

Busca lograr la revitalización y progreso de todo el territorio pirenaico. Para ello, se desarrollan políticas de dinamización y fomento de la actividad en la zona, a través también de un innovador sistema de cogobernanza que convierte a la ciudadanía de ese territorio en pieza fundamental e impulsora de su propio desarrollo. El trabajo se desarrolla en diferentes grupos abiertos a la participación ciudadana, en los que se discuten iniciativas y se plantean propuestas de actuación.

**Dirigido a:**

Toda la población del Pirineo navarro.

**Periodicidad:**

Todo el año.

**Contacto:**

Sección de Gestión y Coordinación de Proyectos Estratégicos

Idoia Pérez Huici

Tfno. 848 427 665

Correo electrónico: idoia.perezhuici@navarra.es

Tramitación

Tramitazioa

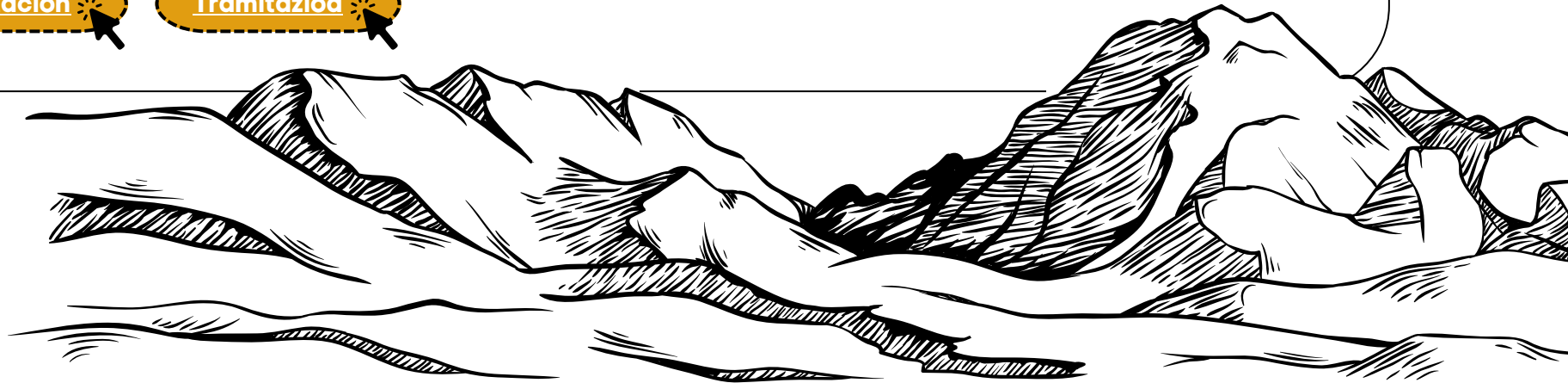



## 2.2 inclusión social, convivencia y participación



37

### Programa Raíces/Sustraiak 2023. Ayudas a estudiantes universitarios en municipios afectados por la despoblación

**Descripción:**

El programa "Raíces / Sustraiak" busca fomentar el desarrollo local, lograr el arraigo de jóvenes a zonas rurales y generar en la sociedad conciencia del medio rural y de sus posibilidades.

**Dirigido a:**

Estudiantes de cualquier grado, máster o programa de intercambio en la UPNA.

**Periodicidad:**

Anual.

**Contacto:**

Fundación UPNA  
Edificio El Sario. Universidad Pública de Navarra  
Campus de Arrosadía  
31006 Pamplona  
Tfno. 948 16 98 12 WhatsApp: 619 649 999  
universidad.sociedad@unavarra.es

Tramitación

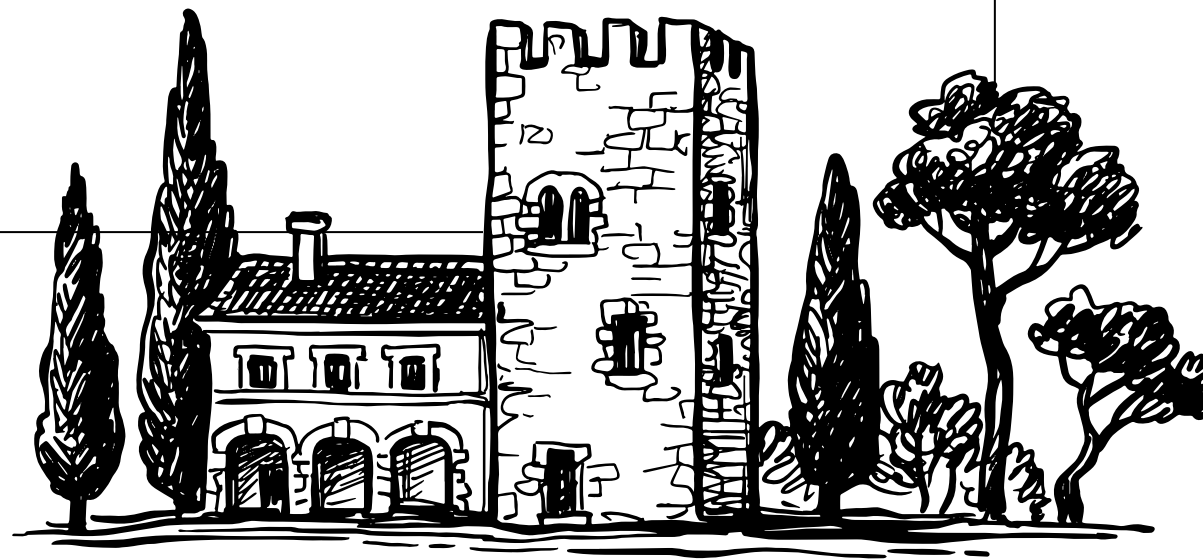
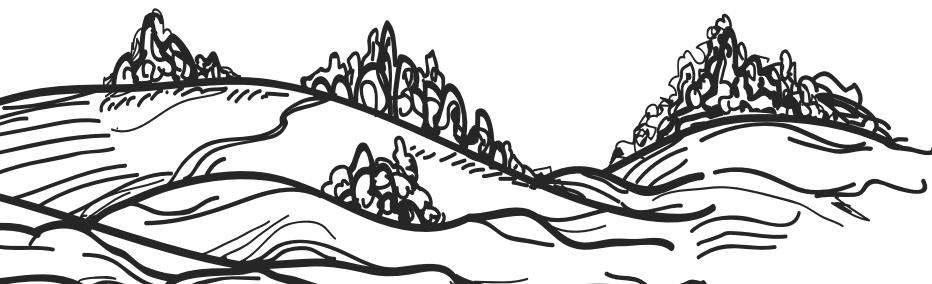



## 2.3 voluntariado



38

### ¡Joven, hazte voluntario o voluntaria deportiva!

**Descripción:**

Se trata de impulsar la figura del voluntariado, dar información de los deberes y derechos de las personas voluntarias y fomentar tanto la formación como la propia participación.

**Dirigido a:**

Jóvenes de 14 a 30 años.

**Periodicidad:**

Todo el año.

**Contacto:**

Instituto Navarro del Deporte  
Navarra Arena. Casa del Deporte 1ª Planta  
Plaza Alzagerria, 1  
31006 Pamplona  
Tfno. 848427892 F. 848423628  
deporte@navarra.es

Tramitación

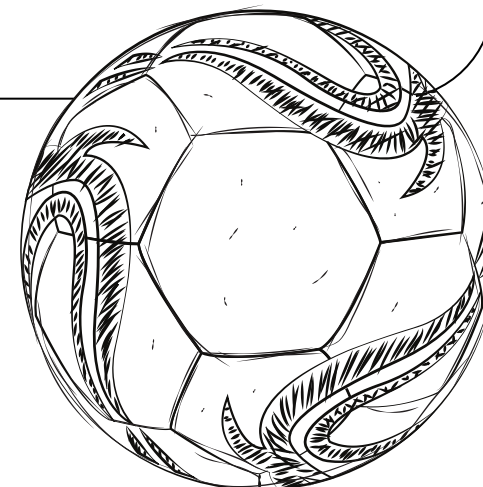
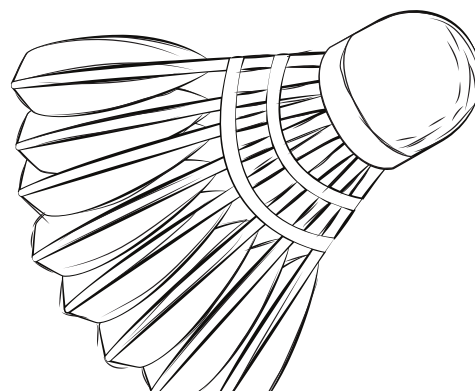
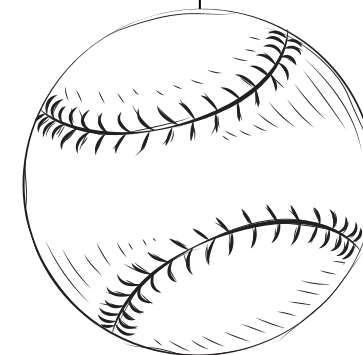
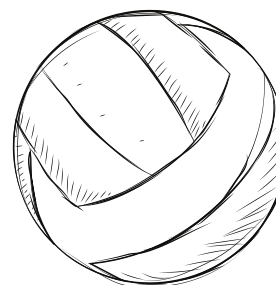



## 2.3 voluntariado



39

### Campos de voluntariado juvenil

**Descripción:**

Un campo de voluntariado es una actividad en la que un grupo de jóvenes de diferentes procedencias se compromete de forma voluntaria y desinteresada a desarrollar, durante un periodo de dos o cuatro semanas, un trabajo de proyección social, combinado con actividades complementarias.

**Dirigido a:**

Jóvenes nacionales de 15 a 24 años. En algún campo de 18 a 24 jóvenes internacionales.

**Periodicidad:**

Verano.

**Contacto:**

Instituto Navarro de la Juventud  
Calle Yanguas y Miranda, 27, bajo  
31003 Pamplona  
Tfno. 848423900/650801364  
juventud@navarra.es

**Tramitación**

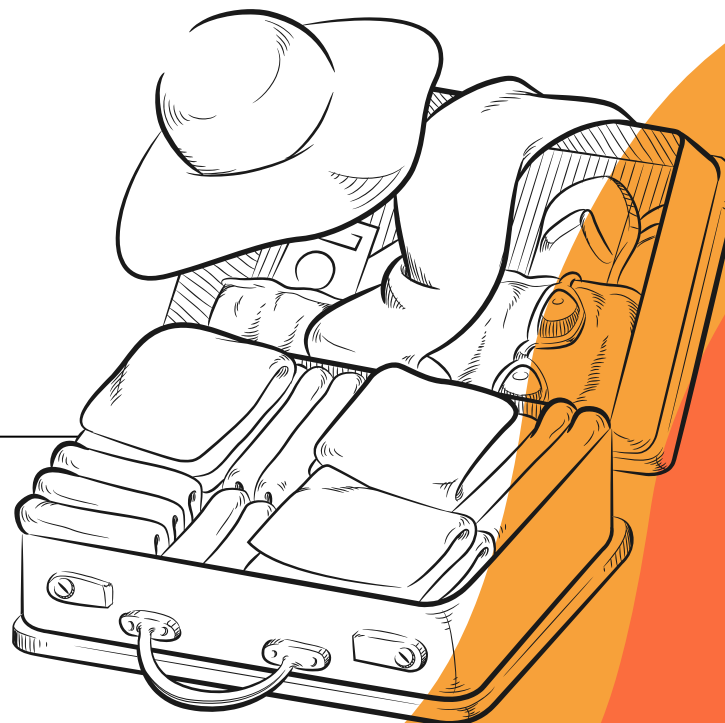



## 2.3 voluntariado



40

### Cuerpo Europeo de Solidaridad

**Descripción:**

Es una iniciativa de la Unión Europea que ofrece oportunidades para que los jóvenes lleven a cabo un servicio de voluntariado o participen en proyectos en el sector de la solidaridad, en su propio país, en otro país de la Unión Europea o fuera de ella.

**Dirigido a:**

Jóvenes de 18 a 30 años.

**Periodicidad:**

Verano.

**Contacto:**

Instituto Navarro de la Juventud  
Calle Yanguas y Miranda, 27, bajo  
31003 Pamplona  
Tfno. 848423900/650801364  
juventud@navarra.es

**Tramitación**



**EUROPEAN  
SOLIDARITY  
CORPS**



## 2.3 voluntariado



41

### Navarra + Voluntaria

**Descripción:**

Navarra+Voluntaria es la plataforma de voluntariado del Gobierno de Navarra que pone en comunicación a las entidades de voluntariado, asociaciones, centros de salud, entidades locales... con las personas que desean ser voluntarias.

**Dirigido a:**

Población en general.

**Periodicidad:**

Todo el año.

**Contacto:**

Navarra + Voluntaria/Nafarroa, Orotan Lagun  
Tfno. 848420799  
navarramasvoluntaria@navarra.es

Tramitación



**NAFARROA, OROTAN LAGUN  
NAVARRA + VOLUNTARIA**



## 2.4 educación formal



42

### Red de Escuelas Sostenibles

**Descripción:**

El Departamento de Educación apuesta por la formación de su profesorado en temas ambientales y colabora habitualmente con el Departamento de Desarrollo Rural y Medio Ambiente que, por su parte, impulsa, asesora y forma a los centros educativos en la realización de proyectos en temas ambientales, haciendo hincapié en tres líneas fundamentales: planes energéticos en centros; gestión de residuos ambientales y gestión del agua y los ríos.

**Dirigido a:**

Centros educativos.

**Periodicidad:**

Todo el año.

**Contacto:**

Negociado Programas Formativos  
Calle Santo Domingo, 8  
31001 Pamplona  
Tfno. 848 42 32 50  
sf.programas@educacion.navarra.es

Tramitación



Red de Escuelas Sostenibles de Navarra  
Nafarroako Eskola Jasangarrien Sarea



## 2.4 educación formal



43

### Educación afectivo-sexual

**Descripción:**

A través de esta acción el alumnado recibe una serie de sesiones específicas de educación afectivo-sexual, cuyos contenidos y materiales han sido realizados por el propio profesorado, en colaboración con profesionales de la Sanidad, la Psicología y la Sexología.

**Dirigido a:**

Jóvenes estudiantes.

**Periodicidad:**

Todo el año.

**Tramitación:**

Centros educativos.

**Contacto:**

Departamento de Educación  
Calle Santo Domingo, 8  
31001 Pamplona  
Tfno. 848 42 65 00  
Correo electrónico: [educacion.informacion@navarra.es](mailto:educacion.informacion@navarra.es)

**Tramitación**

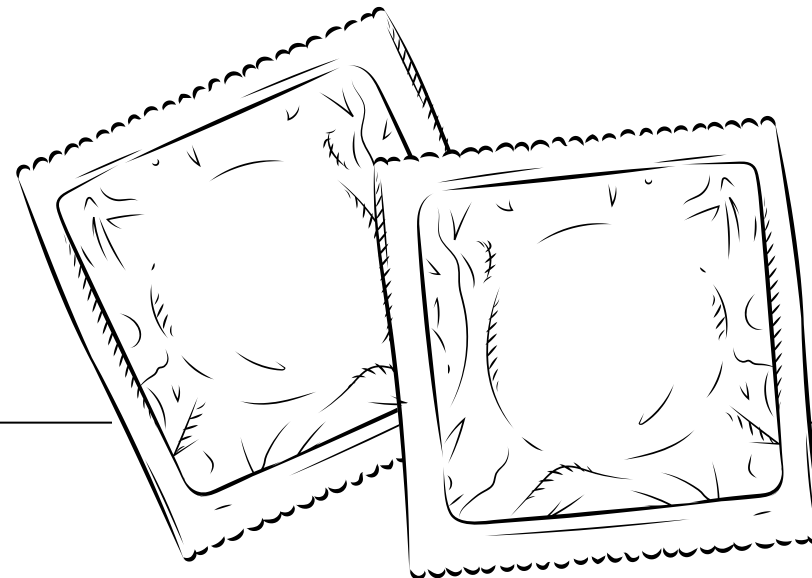



## 2.4 educación formal

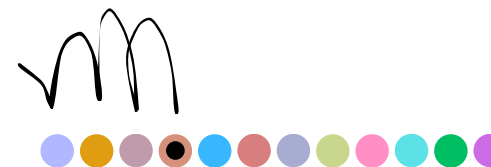

44

### Valores coeducativos – SKOLAE

**Descripción:**

Este programa propone a lo largo de todas las etapas educativas, analizar, corregir y compensar actitudes y comportamientos que no conducen a la igualdad, además de mostrar e identificar aquellas actitudes y comportamientos que nos ayudarán a conseguirla.

**Dirigido a:**

Hasta 18 años.

**Periodicidad:**

Todo el año.

**Contacto:**

Departamento de educación  
C/ Santo Domingo, s/n  
31001 Pamplona  
Tfno. 848 4265000  
Educación.informacion@navarra.es

Tramitación





## 2.4 educación formal

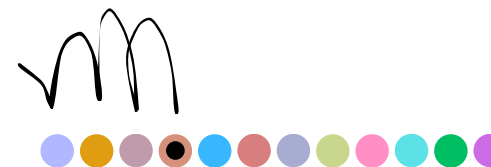

45

### Programas de uso oral y generalización de aprendizajes en euskera

**Descripción:**

El conocimiento y uso del euskera requiere, como lengua minoritaria en contacto con otras lenguas con amplios recursos sociales, que se fomente su uso en diversos ámbitos educativos. Se valora necesario, tanto potenciar una enseñanza-aprendizaje más activa a través de proyectos, secuencias, rincones, talleres, etc. que posibiliten que el alumnado sea protagonista de su aprendizaje, como incrementar programas escolares que potencien la conciencia y uso oral del euskera.

**Dirigido a:**

Alumnos de entre 2º de la ESO hasta 2º de bachillerato.

**Periodicidad:**

Todo el año.

**Tramitación:**

Centros Educativos.

**Contacto:**

Departamento de educación  
C/ Santo Domingo, s/n  
31001 Pamplona  
Tfno. 848 4265000  
Correo electrónico: [educacion.informacion@navarra.es](mailto:educacion.informacion@navarra.es)

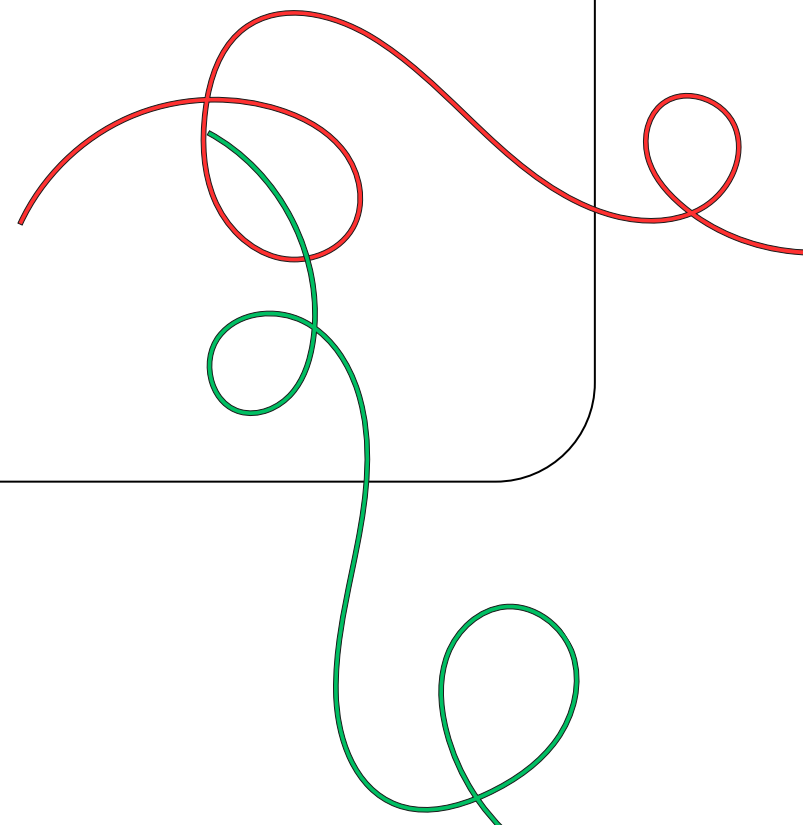



## 2.4 educación formal

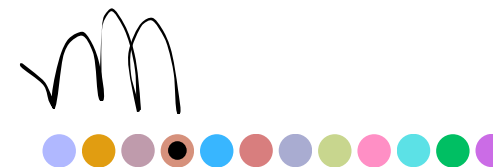

46

### Programa Prometeus

**Descripción:**

Fomento de la promoción del alumnado de origen migrante a los estudios superiores, favoreciendo la convivencia intercultural, a través del acompañamiento y la mentoría social.

**Dirigido a:**

Jóvenes en tránsito de la enseñanza secundaria a la universidad y durante la estancia universitaria.

**Periodicidad:**

Todo el año.

**Tramitación:**

Acción nueva que todavía no se ha desarrollado.

**Contacto:**

Avenida de Roncesvalles 4, bajo  
31002 Pamplona  
Tfno. 848 421 322  
Correo electrónico: [politicasmigratorias@navarra.es](mailto:politicasmigratorias@navarra.es)



# Prometeus



## 2.4 educación formal



47

### Programa de Currículo Adaptado (PCA)

**Descripción:**

Este programa está dirigido al alumnado de ESO (Educación Secundaria Obligatoria) con desfase curricular asociado a dificultades de conducta y adaptación al trabajo en el aula que presenta riesgo de absentismo y abandono escolar.

**Dirigido a:**

Jóvenes de 14 a 15 años.

**Periodicidad:**

Anual.

**Tramitación:**

En cada centro educativo.

**Contacto:**

Departamento de Educación  
Servicio de Orientación Académica  
Cuesta de Santo Domingo, s/n.  
31001 Pamplona  
Tfno. 848 426 620 Fax: 848 426 052  
Correo electrónico: [educacion@pn-te.cfnavarra.es](mailto:educacion@pn-te.cfnavarra.es)

[Web](#)

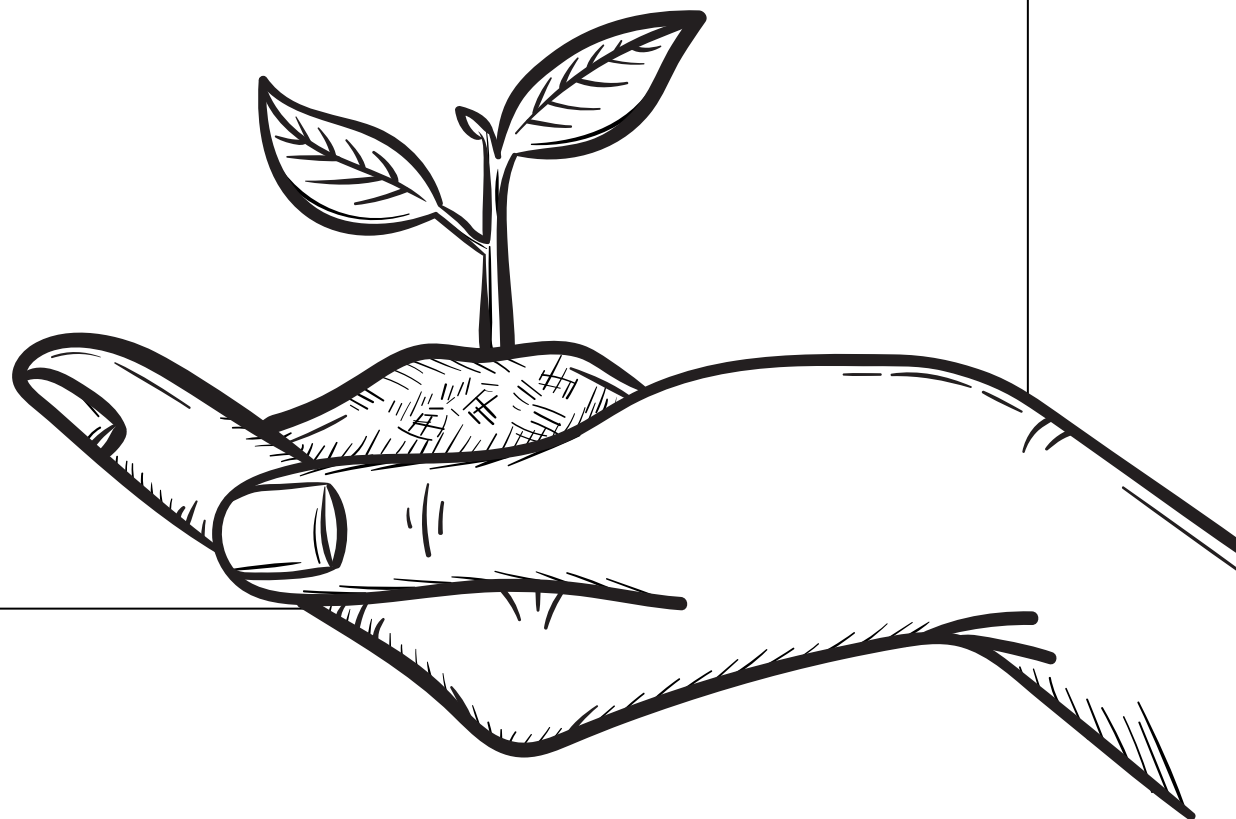



## 2.4 educación formal

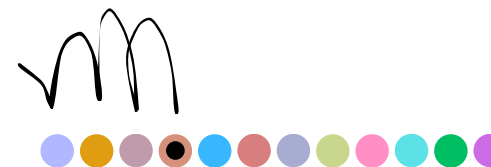

48

### Difusión de la innovación, creatividad y emprendimiento

#### Descripción:

A través de esta acción se persigue difundir y promover la innovación, la creatividad y el emprendimiento en la comunidad educativa y en la sociedad en general realizando acciones como Jornadas de emprendimiento en centros de FP en las que se impliquen empresas, alumnado y profesorado.

#### Dirigido a:

Profesorado y alumnado de FP

#### Contacto:

Servicio de Formación Profesional  
Tfno. 848 428985  
metodologiasactivas.fp@educacion.navarra.es

### Oficinas de emprendimiento en centros de FP

#### Descripción:

La idea consiste en crear espacios-físicos en los centros donde se incentive la creatividad, el trabajo en equipo y, como consecuencia, la innovación y el emprendimiento.

#### Dirigido a:

Estudiantes de FP.

#### Contacto:

Departamento de Educación  
C/ Santo Domingo S/N - 31001 Pamplona  
Tfno. 848 42 65 00 - F 848 42 60 52  
educacion.informacion@navarra.es

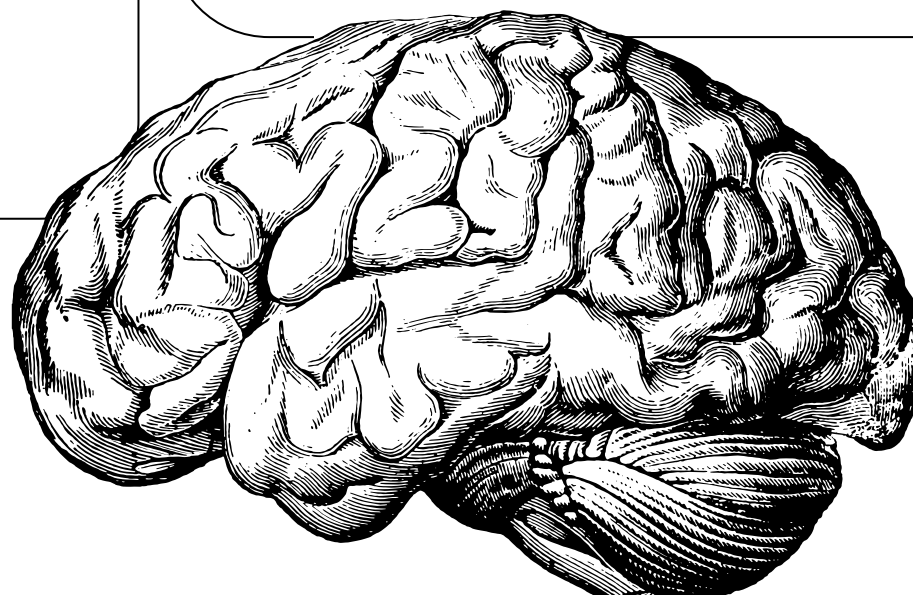



## 2.4 educación formal



49

### Emprendimiento en la Universidad

**Descripción:**

Difundir la figura de la persona emprendedora y acercar la creación de empresas a la comunidad universitaria: alumnado, profesorado y personal investigador.

**Dirigido a:**

Estudiantes universitarios.

**Periodicidad:**

Curso académico.

**Contacto:**

Universidad Pública de Navarra  
Campus de Arrosadía  
31006 Pamplona  
Tfno. 948 169000  
infoweb@unavarra.es

Tramitación



upna

Un...arra  
...likoa





## 2.4 educación formal

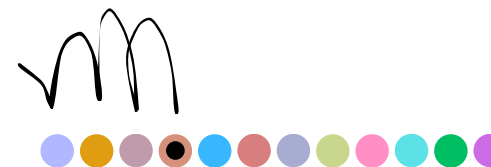

50

### Convocatoria de Ayudas Predoctorales para la realización de un Programa de Doctorado de Interés para Navarra

**Descripción:**

Las personas beneficiarias de estas ayudas recibirán una ayuda de tres años, en forma de contrato predoctoral, cuyo objetivo final es la elaboración de una tesis doctoral de interés para Navarra.

**Dirigido a:**

Estudiantes de doctorados.

**Periodicidad:**

Anual.

**Contacto:**

Servicio de Universidad  
C/ Cabárceno, 6-3a planta  
31621 Sarriguren  
Tfno. 848 426072 / 848 426058  
Correo electrónico: [enuniver@navarra.es](mailto:enuniver@navarra.es)

Tramitación







### Fomento de las vocaciones STEM en las mujeres

**Descripción:**

El objetivo es el fomento de las vocaciones STEM (Science, Technology, Engineering and Mathematics) en las mujeres en niveles preuniversitarios, que facilite el acceso de las mujeres al mundo de la ciencia y tecnología. El convenio financia actividades desarrolladas por la Cátedra "Mujer, Ciencia y Tecnología" de la Universidad Pública de Navarra, dirigidas a estudiantes de primaria y secundaria con presencia de investigadoras del ámbito universitario.

**Dirigido a:**

Estudiantes preuniversitarios.

**Periodicidad:**

Anual.

**Tramitación:**

Centros educativos.

**Contacto:**

UPNA  
Campus de Arrosadía  
31006 Pamplona  
Tfno. 948 169 000  
[oficina.informacion@unavarra.es](mailto:oficina.informacion@unavarra.es)

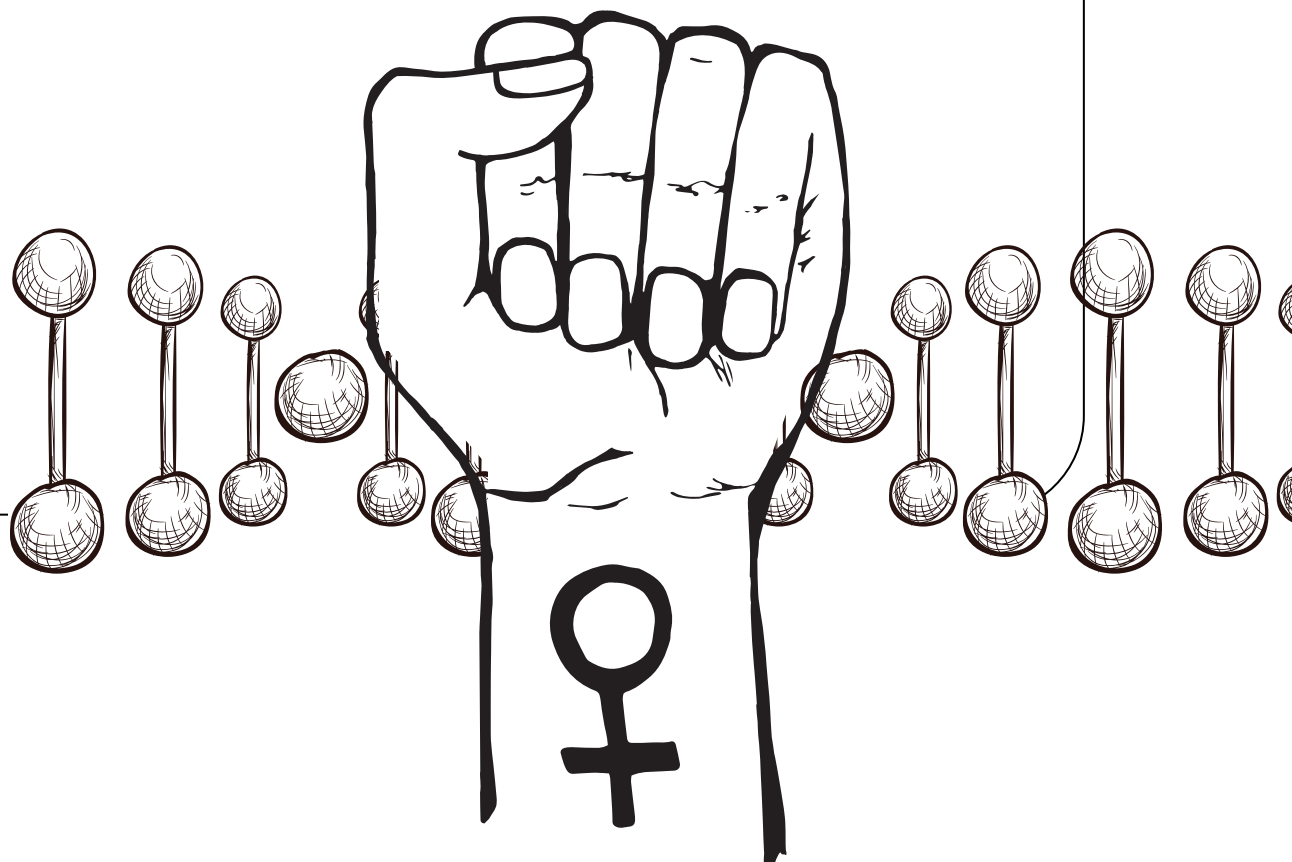



## 2.4 educación formal



52

### Convocatoria complementaria de becas para estudiantes universitarios/as

**Descripción:**

Son ayudas y becas para estudiantes universitarios/as que complementan las convocadas por el Ministerio de Educación y Formación Profesional. Esta convocatoria tiene requisitos y conceptos diferentes a las del Ministerio y está dirigida a estudiantes navarros/as matriculados/as en universidades de Navarra o de fuera de Navarra.

**Dirigido a:**

Estudiantes de Navarra o que estén empadronados o empadronadas en la Comunidad Foral que hayan formalizado la matrícula en estudios universitarios oficiales, impartidos en universidades españolas.

**Periodicidad:**

Anual.

**Contacto:**

Sección de universidad del Departament  
Tfno. 848 426020 / 848 433446  
[becas.universitarias@navarra.es](mailto:becas.universitarias@navarra.es)

**Tramitación**

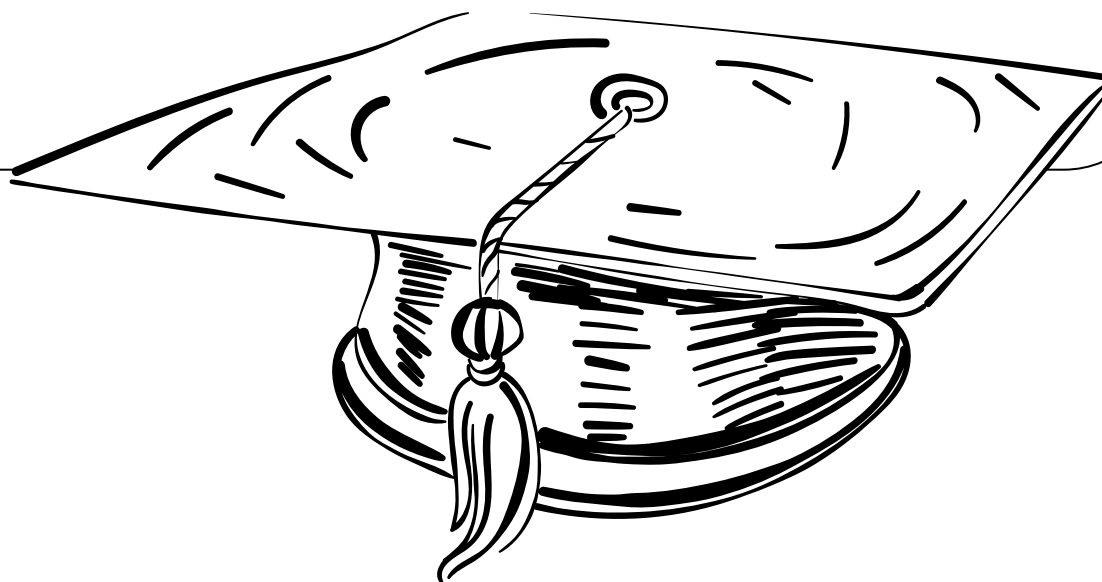



## 2.4 educación formal



53

### Rapoesía

**Descripción:**

Esta acción transversal está vinculada al Departamento de Educación y consiste en el aprendizaje cooperativo basado en proyectos. Aúna el aprendizaje formal, no formal e informal a través de metodologías activas que acercan la lengua y la literatura en euskera y castellano a través del Rap como "género literario" reforzando la creatividad del alumnado y apostando por mensajes que promueven una mejor convivencia (inclusión, diversidad, respeto, etc.).

**Dirigido a:**

Estudiantes de secundaria.

**Periodicidad:**

Anual.

**Tramitación:**

Centros educativos

**Contacto:**

[rapoesia@educacion.navarra.es](mailto:rapoesia@educacion.navarra.es)





## 2.4 educación formal

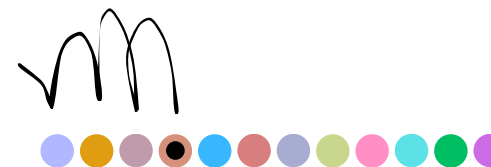

54

### Becas equidad

**Descripción:**

Ayudas dotadas con 9.500 € por curso y estudiante dirigidas a garantizar el acceso a la educación universitaria a jóvenes procedentes de entornos de bajos ingresos y que presenten un buen expediente académico.

**Dirigido a:**

Estudiantes que se matriculen en el primer curso de estudios oficiales del Grado en titulaciones impartidas en los campus de Pamplona y Tudela, iniciando dichos estudios en el curso académico 2022/2023.

**Periodicidad:**

Anual.

**Contacto:**

Sección de Universidad  
C/ Cabárceno, 6-3ª planta  
31621 Sarriguren  
Tfno. 848 426072 / 848 426058  
Correo electrónico: enuniver@navarra.es

**Tramitación**

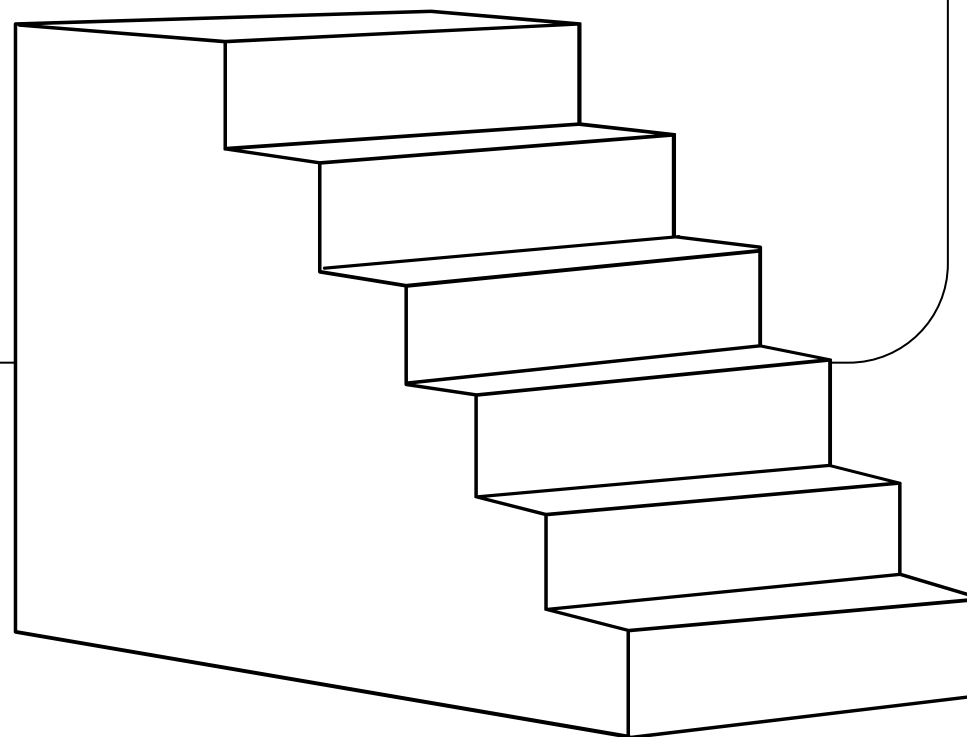



## 2.4 educación formal



55

### Wit: programa de atracción de talento internacional (ayudas predoctorales)

**Descripción:**

Se trata de un Programa Internacional para la atracción de talento a Navarra que ofrece 16 contratos predoctorales para desarrollar proyectos de investigación individuales en tres de las líneas estratégicas de investigación incluidas en la Estrategia S4 de Navarra: Salud, Energía y Automoción-Mecatrónica & Fabricación Avanzada, con la Inteligencia Artificial aplicada a las tres áreas anteriores como cuarta área transversal.

**Dirigido a:**

Personal investigador, de cualquier nacionalidad y edad, que cumpla con los requisitos establecidos en las bases de la convocatoria.

**Periodicidad:**

Anual.

**Contacto:**

Servicio de Universidad  
C/ Cabárceno, 6  
31621 Sarriguren  
Tfno. 0034 848 433 496/ 0034 848 426 072  
Correo electrónico: [wit@navarra.es](mailto:wit@navarra.es)  
Proyecto Wit MSCA-Cofund: <https://wit.navarra.es/en/>

Tramitación







### Red de Información Juvenil

**Descripción:**

La Información Juvenil abarca todos los temas de interés para la gente joven, e incluye: información, asesoramiento, apoyo, orientación, formación, actividades entre iguales, trabajo en red y derivación a servicios especializados, con el fin de implicar y empoderar a la juventud.

**Dirigido a:**

Personas jóvenes y asociaciones y entidades juveniles.

**Periodicidad:**

Todo el año.

**Contacto:**

Instituto Navarro de la Juventud  
C/ Yanguas y Miranda, 27 bajo  
31003 Pamplona  
Tfno. 848 429300/650801364  
juventud@navarra.es

Tramitación



**Red Navarra de Servicios  
de Información Juvenil | Nafarroako  
Gazte Informazio Zerbitzuen Sarea**





### Escuela Navarra de Actividades con Jóvenes

**Descripción:**

La Escuela Navarra de Actividades con Jóvenes (ENAJ) del INJ se encarga de impulsar la educación no formal a través de cursos, talleres, jornadas y acciones formativas entre las personas jóvenes y personas que trabajan con la juventud.

**Dirigido a:**

Jóvenes de 14 a 30 años.

**Periodicidad:**

Todo el año.

**Contacto:**

Instituto Navarro de la Juventud  
C/ Yanguas y Miranda, 27 bajo  
31003 Pamplona  
Tfno. 848 429300/650801364  
juventud@navarra.es

[Tramitación](#)



**Escuela Navarra de Actividades con Jóvenes**





### Premios “ENAJ” a los mejores proyectos de tiempo libre educativo

**Descripción:**

Con el objetivo de promocionar el tiempo libre educativo y facilitar la difusión de los proyectos presentados por el alumnado a través de las memorias finales de los cursos, el Instituto Navarro de la Juventud convoca anualmente los premios al mejor proyecto de educación en tiempo libre.

**Dirigido a:**

Jóvenes de 14 a 30 años.

**Periodicidad:**

Anual.

**Contacto:**

Instituto Navarro de la Juventud  
C/ Yanguas y Miranda, 27 bajo  
31003 Pamplona  
Tfno. 848 429300/650801364  
juventud@navarra.es

Tramitación







### Ayudas a la formación en el tiempo libre

**Descripción:**

Tienen la finalidad de fomentar la formación en el tiempo libre de aquellas personas jóvenes que realizan cursos y obtienen la titulación de monitora, monitor, directora o director de Tiempo Libre. Dicha formación becada se imparte en las Escuelas de Tiempo Libre que están reconocidas por el INJ.

**Dirigido a:**

Jóvenes de 14 a 30 años.

**Periodicidad:**

Todo el año.

**Contacto:**

Instituto Navarro de la Juventud  
C/ Yanguas y Miranda, 27 bajo  
31003 Pamplona  
Tfno. 848 429300/650801364  
juventud@navarra.es

**Tramitación**





## 2.5 educación no formal



60

### Escuelas de Tiempo Libre oficialmente reconocidas

#### Descripción:

En el año 1999 se regularon, por Decreto Foral, tanto la Escuela Navarra de Actividades con Jóvenes (ENAJ) como el reconocimiento oficial de las Escuelas de Tiempo Libre. En 2004 quedaron establecidas las normas que regulan los cursos de Director y Monitor de Tiempo Libre impartidos por las Escuelas de Tiempo Libre oficialmente reconocida. Pasado un periodo que ronda las dos décadas, se propone la actualización de dicha normativa. La previsión es contar con el nuevo Decreto en 2023.

Tramitación



### Boletín joven Gazte albistegia



#### Descripción:

Publicación mensual en la que se recopilan las noticias y eventos más importantes en materias como becas, convocatorias de empleo, salud, cultura, ocio y tiempo libre, etc. con respecto a la juventud de Navarra, así como las últimas novedades de los programas del INJ.

#### Dirigido a:

Jóvenes de 14 a 30 años.

#### Periodicidad:

Mensual

#### Contacto:

Instituto Navarro de la Juventud  
C/ Yanguas y Miranda, 27 bajo  
31003 Pamplona  
Tfno. 848 429300/650801364  
juventud@navarra.es



## 2.5 educación no formal



61

### Corresponsales juveniles

**Descripción:**

Los y las corresponsales juveniles son personas que, voluntaria y responsablemente, dedican parte de su tiempo libre a informar a la juventud en su centro educativo o en cualquier otro punto o lugar de encuentro donde se reclame dicha información, en colaboración con una Oficina de Información Juvenil.

**Dirigido a:**

Jóvenes de 14 a 30 años.

**Periodicidad:**

Todo el año.

**Contacto:**

Instituto Navarro de la Juventud  
C/ Yanguas y Miranda, 27 bajo  
31003 Pamplona  
Tfno. 848 429300/650801364  
juventud@navarra.es

Tramitación



**CORRESPONSALES  
JUVENILES**

**GAZTE  
BERRIEMAILEAK**







### Educación en consumo responsable

**Descripción:**

Programa realizado en colaboración con el Ministerio de Consumo y las Comunidades Autónomas denominado "Concurso escolar sobre consumo responsable Consumopolis18. Curso 2022-23".

Tiene como objetivo promover la reflexión, de forma crítica, solidaria y sostenible, sobre distintos aspectos del consumo responsable en los centros educativos de Navarra.

**Dirigido a:**

Es un concurso escolar con tres categorías: 5º y 6º de primaria, 1º y 2º de la ESO y 3º/4º de la ESO o de Formación Profesional Básica.

**Periodicidad:**

Anual.

**Contacto:**

Dirección General de Turismo, Comercio y Consumo

Servicio de Consumo y Arbitraje

Sección de Defensa de los Consumidores y Arbitraje de Consumo

Correo electrónico: [ma.sesma.vea@navarra.es](mailto:ma.sesma.vea@navarra.es) / [ajzunzarre.berrade@navarra.es](mailto:ajzunzarre.berrade@navarra.es)

[Tramitación](#)

[Web](#)

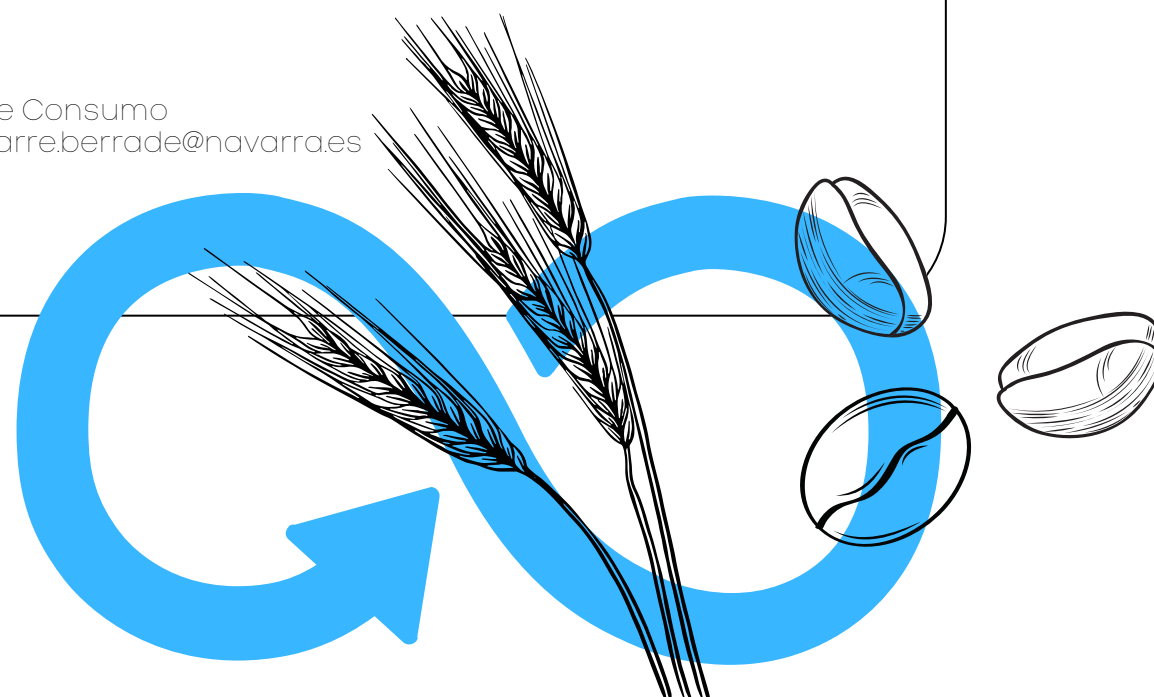



### Emanzipa

**Descripción:**

Es la propuesta de ayuda económica para el acceso a la vivienda en régimen de alquiler que tiene como destinatarias a personas jóvenes entre 23 y 32 años emancipadas o que desean emanciparse, siempre que se cumplan los requisitos que se establece por parte del programa.

**Dirigido a:**

Jóvenes entre 23 y 32 años

**Periodicidad:**

Todo el año.

**Contacto:**

Servicio de Vivienda  
C/ Alhóndiga, 1-1º  
31002 Pamplona  
Tfno. 848 427570  
vivienda@navarra.es

Tramitación







### Bolsa de alquiler de Nasuvinsa

**Descripción:**

El Servicio de Alquiler atiende y gestiona el programa de pisos de propietarios particulares que ceden a Nasuvinsa su arrendamiento, con asesoramiento gratuito y la garantía de puntual cobro mensual de la renta fija estipulada y devolución de la vivienda en buen estado a la finalización del contrato.

**Dirigido a:**

A toda la población.

**Periodicidad:**

Permanente.

**Contacto:**

Av. de San Jorge Etorbidea, 8  
31012 Pamplona, Navarra  
Tfno. 848 42 06 00

Tramitación



**Nasuvinsa**  
Navarra de Suelo y Vivienda, S.A.







## Equipo de Incorporación Social en el ámbito de Vivienda (EISOVI)

### Descripción:

Servicio de incorporación social a través de la vivienda que tiene como finalidad facilitar la incorporación social de personas afectadas por exclusión residencial grave, mediante el acompañamiento y mediación en el acceso a vivienda.

### Dirigido a:

Familias en situación exclusión social o en riesgo de estarlo.

### Periodicidad:

Todo el año.

### Contacto:

Servicios sociales de base.

Dirección General de Protección Social y Cooperación al Desarrollo  
C/ González Tablas, 7  
31005 Pamplona  
Tfno. 902 165 170 / 848 426900  
[dgps.informacion@navarra.es](mailto:dgps.informacion@navarra.es)

**Tramitación**







### Compra de vivienda protegida

**Descripción:**

Para acceder a este tipo de vivienda hay que cumplir una serie de requisitos mínimos, siendo la principal obligación destinarla a residencia habitual y permanente. El procedimiento que ha de seguirse para su adjudicación, al igual que su posible transmisión -venta, alquiler o permuta- se regula por su normativa específica.

**Dirigido a:**

Población en general.

**Periodicidad:**

Promociones puntuales.

**Contacto:**

Servicio de Vivienda  
C/ Alhóndiga, 1-1º  
31002 Pamplona  
Tfno. 848 427570  
vivienda@navarra.es

Tramitación

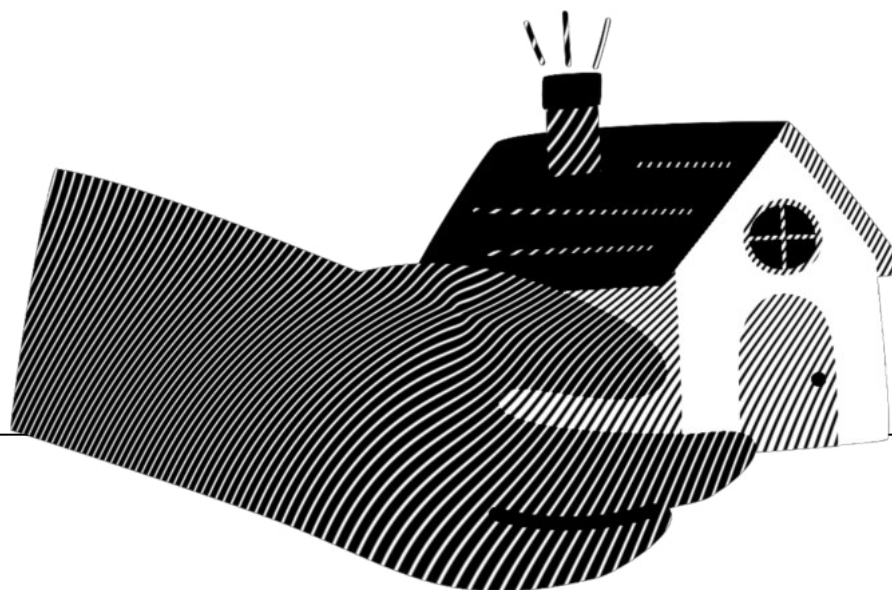



## Proyecto piloto Pisukideak. Mentoría Convivencial Intercultural

### Descripción:

Es una alternativa de convivencia dirigida a personas jóvenes en transición a la vida adulta, cuyo cometido es disminuir las barreras de acceso a la vivienda, facilitando su accesibilidad, siendo asequible y en clave intercultural, con mediación profesional.

### Dirigido a:

Estudiantes entre 18 y 23 años de edad, que cursan estudios universitarios o formación profesional.

### Periodicidad:

Promociones puntuales.

### Contacto:

Bolsa de Alojamiento universitario  
Edificio Biblioteca. Planta baja  
Campus de Arrosadía  
31006 Pamplona  
Tfno. 948 169096  
oficina.alojamiento@unavarra.es

Campus de Tudela  
Avda. de Tarazona s/n  
31500 Tudela  
Tfno. 948 417806  
serviciosgenerales.tudela@unavarra.es

**Tramitación**





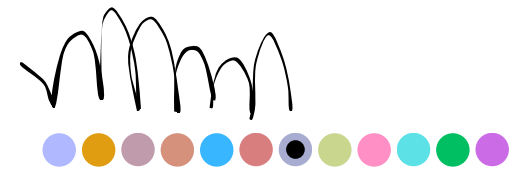

### Formación para la inserción sociolaboral

**Descripción:**

Acción que consiste en desarrollar una oferta formativa atractiva y acorde a las necesidades de la juventud y del tejido económico de cada territorio de Navarra.

**Dirigido a:**

Personas desempleadas para su cualificación y especialización, personas ocupadas, para su formación.

**Periodicidad:**

Todo el año.

**Contacto:**

Parque Tomás Caballero, 1  
Edificio "Fuerte del Príncipe II" 2ª planta  
31005 Pamplona

[Tramitación](#)







### Reforzar la información y orientación socio-laboral entre la juventud

**Descripción:**

Charlas y talleres orientativos desde 3º ESO, Bachillerato, FP, Certificados de Profesionalidad, grados universitarios desde los primeros cursos. Elaboración también de materiales de difusión (guías /Apps) dirigidos específicamente a jóvenes.

**Dirigido a:**

Estudiantes de 3º ESO, Bachillerato, FP, Certificados de Profesionalidad, grados universitarios desde los primeros cursos.

**Periodicidad:**

Anual.

[Contacto](#)







### Apoyo al emprendimiento y la economía social

**Descripción:**

Realización de charlas/talleres sobre autoempleo y economía social. Fomento de espacios de "Creación y Emprendimiento" dirigidos específicamente a jóvenes. La acción irá acompañada de campañas de difusión y fomento de la economía social dirigidas específicamente a público joven (especialmente nuevas formas jurídicas como las micro-cooperativas).

**Dirigido a:**

Estudiantes de 3º de la ESO, Bachillerato, FP, FPE, y Universidad.

**Periodicidad:**

Todo el año.

**Contacto:**

<https://www.navarra.es/es/atencion-ciudadana>

**Tramitación**



**Cita previa en su oficina del SNE/Nafar Lansare.**





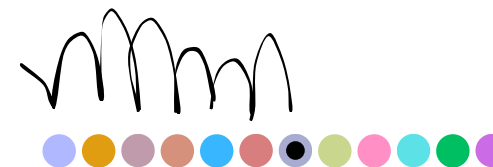

## Hasi Gazte

### Descripción:

El objetivo principal de esta acción crear y mejorar las oportunidades de ocupación y desarrollo profesional de las personas jóvenes, así como divulgar con más intensidad qué es la economía social y cuáles son sus principios. En 2023 el INJ seguirá impulsando esta iniciativa orientada a promocionar y consolidar la economía social entre la juventud de Navarra. Dado que la concesión de estos premios va a tener una periodicidad bianual, se plantea para 2023 darle continuidad a la exposición itinerante: Ikusi Gazte sobre economía social.

### Periodicidad:

Anual.

### Contacto:

Instituto Navarro de la Juventud  
Calle Yanguas y Miranda 27, bajo  
31003 Pamplona  
Tfno. 848 423 900  
Correo electrónico: [juventud@navarra.es](mailto:juventud@navarra.es)

[Tramitación](#)

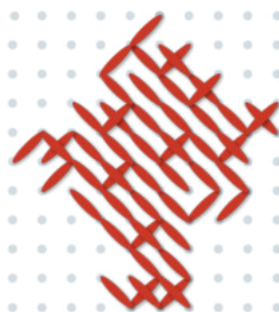

GIZARTE EKONOMIA GAZTE SARIA  
**HASI GAZTE**  
PREMIO JOVEN ECONOMÍA SOCIAL





### Convocatoria de subvenciones a Pymes-comercio. Creación de empresas por menores de 35 años

**Descripción:**

Criterios de baremo puntuables, para menores de 35 años, recogidos en una convocatoria de subvenciones dirigidas a la mejora de la competitividad de las Pymes comerciales, apartados de "proyectos de emprendimiento comercial" y "traspaso de comercios".

**Dirigido a:**

Empresas del sector del comercio

**Periodicidad:**

Anual.

**Contacto:**

Servicio de Ordenación y Fomento del Turismo y del Comercio  
Sección de Ordenación del Comercio y de la Artesanía y de Ayudas económicas  
C/ Navarrería, 39  
31001 Pamplona  
Tfno. 848 424625  
Correo electrónico: [comercionavarra@navarra.es](mailto:comercionavarra@navarra.es)

**Tramitación**







### Programa de asesoramiento gratuito a jóvenes empresarios y empresarias

**Descripción:**

Programa desarrollado por la Asociación de Jóvenes Empresarios (AJE), presta 10 horas de consultoría gratuita en cualquier área de la empresa a medio centenar de jóvenes empresarios y empresarias, con el objetivo de ayudarles en el fomento de su competitividad dentro de un entorno global.

**Dirigido a:**

Población joven.

**Periodicidad:**

Todo el año.

**Contacto:**

C/ Mayor, 59 Bajo  
31001 Iruñea-Pamplona  
Tfno. 948 243045  
gerencia@ajenavarra.com  
info@ajenavarra.com

**Tramitación**







## Programa integrado de Formación y Empleo (Escuelas Taller y Programas Integrados)

### Descripción:

Formación en alternancia con el empleo mediante un proceso mixto de empleo y formación, que permite a la persona trabajadora compatibilizar el aprendizaje formal con la práctica profesional en el puesto de trabajo a través de un contrato para la formación y el aprendizaje, como los programas específicos para la formación de personas con necesidades formativas especiales o con dificultades para su inserción o recualificación profesional, que complementan la acción formativa con acciones, programas y compromisos de contratación.

### Dirigido a:

Entidades locales, sus organismos autónomos y entidades dependientes o asimiladas, cuya titularidad corresponda íntegramente a dichas entidades locales, todas ellas del ámbito geográfico de Navarra. Asociaciones, fundaciones y otras entidades sin ánimo de lucro con sede en Navarra u otras corporaciones de derecho público.

### Periodicidad:

Anual.

### Contacto:

CNAI - M<sup>a</sup> José Merino Lumbreras  
Responsable de formación para el empleo  
Avenida Central 1, 2<sup>a</sup> Planta  
31110 Barañáin (Navarra)  
Tfno. 848 433 560 / Móvil: 682 120 351  
mjmerino@cnaies

Servicio Navarro de Empleo-Nafar Lansare  
Servicio de Fomento del Empleo y Servicios a Empresas  
Negociado de Programas de Empleo y Formación  
Teléfonos: 848 424 423 / 848 424 467  
escuelas.talleres@navarra.es

Tramitación

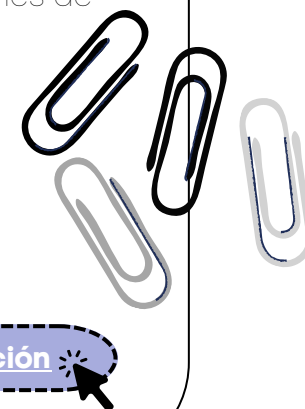



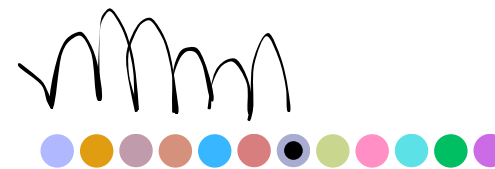

### Ayudas para la contratación de doctorandos y doctorandas por empresas, centros de investigación y centros tecnológicos: Doctorados industriales 2021-2023

**Descripción:**

El objetivo de esta convocatoria de Ayudas para la formación de doctores y doctoras en empresas, "Doctorados industriales" es establecer un esquema de financiación plurianual (3 años) para la formación de una adecuada cantera de talento que tenga en cuenta las necesidades que existen en las empresas, agentes estratégicos dentro de la I+D+i de Navarra. Se prevé que puedan llegar dichas ayudas a 18 jóvenes.

**Dirigido a:**

Empresas, privadas o públicas, y los agentes de ejecución del Sistema Navarro de I+D+i (SINAI) acreditados (excepto universidades).

**Periodicidad:**

Anual.

**Contacto:**

Servicio de I+D+i  
Calle Cabárceno 6, 3ª planta  
31621 Sarriguren (Navarra)  
sinai@navarra.es

Tramitación

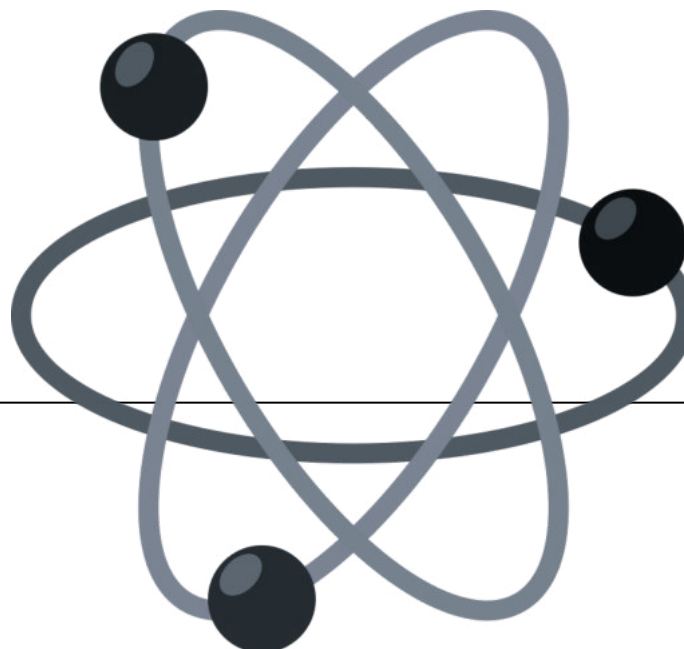





### Ayudas para la contratación de Personal investigador y tecnológico

**Descripción:**

Se trata de ayudas dirigidas a empresas, centros tecnológicos, organismos de investigación, universidades y sociedades públicas para que contraten a personas jóvenes tituladas (menores de 35 años) para que participen en la realización de proyectos de I+D+I. Estimación de la ayuda dirigida a 46 jóvenes.

**Dirigido a:**

Empresas, privadas o públicas, que realicen actividades de I+D+i y labores de apoyo a estas actividades.

Quedan excluidas de esta convocatoria los Agentes del SINAI, para los cuales está destinada la convocatoria Programa MRR Investigo (que se tiene prevista su publicación en el primer trimestre de 2023).

**Periodicidad:**

Anual.

**Contacto:**

Servicio de I+D+i  
Calle Cabárceno 6, 3ª planta  
31621 Sarriguren (Navarra)

[Tramitación](#)







### Convocatoria de subvenciones a Pymes-comercio. Contratación indefinida de menores de 35 años

**Descripción:**

Criterios de baremo puntuables, fomento de la contratación indefinida de menores de 35 años, recogidos en una convocatoria de subvenciones dirigidas a la mejora de la competitividad de las Pymes comerciales.

**Dirigido a:**

Empresas del sector del comercio.

**Periodicidad:**

Anual.

**Contacto:**

Servicio de Ordenación y Fomento del Turismo y del Comercio  
Sección de Ordenación del Comercio y de la Artesanía y de Ayudas económicas  
C/ Navarrería, 39  
31001 Pamplona  
Tfno. 848 424625  
Correo electrónico: [comercionavarra@navarra.es](mailto:comercionavarra@navarra.es)

[Documentación y tramitación](#)

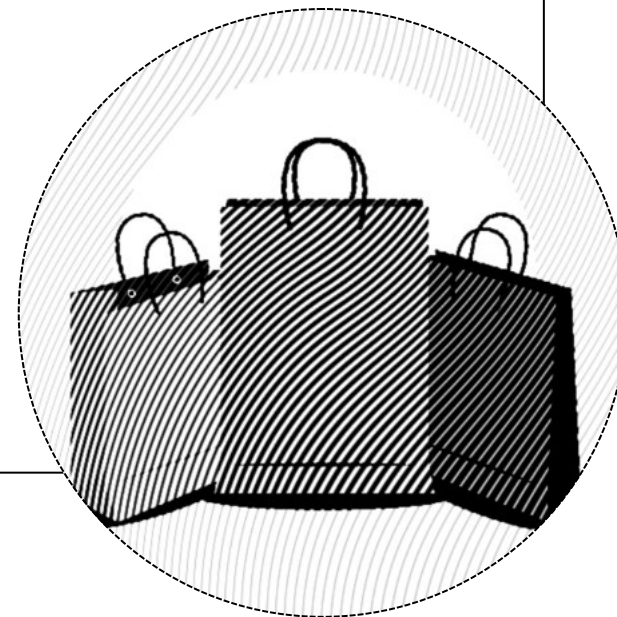





### Incentivos a la contratación de jóvenes desempleados/as por empresas

**Descripción:**

Fomento de la contratación de personas jóvenes desempleadas menores de 30 años, tanto en prácticas como en empresas de las áreas económicas prioritarias determinadas por la estrategia de la especialización inteligente.

**Dirigido a:**

Empresas cuya actividad se desarrolla en alguna de las áreas económicas prioritarias determinadas por la estrategia de especialización inteligente (automoción y mecatrónica, cadena alimentaria, energías renovables y recursos, salud, turismo integral e industrias creativas y digitales).

**Periodicidad:**

En plazo.

**Contacto:**

Servicio Navarro de Empleo-Nafar Lansare (Organismo-convocante)  
Servicio de Fomento de Empleo y Servicios a Empresas  
Servicio de Fomento de Empleo e Igualdad de Oportunidades  
Correo electrónico: [fomentoempleo@navarra.es](mailto:fomentoempleo@navarra.es)

**Tramitación**

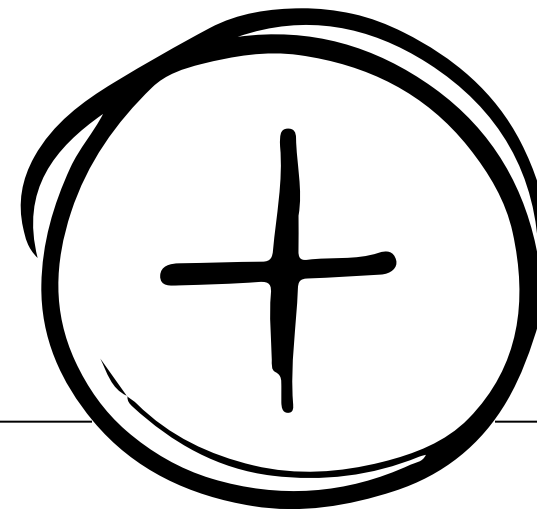



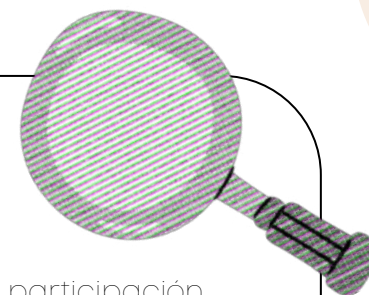

### Programa MRR Investigo

**Descripción:**

Programa de ayudas para la inserción laboral de personas jóvenes investigadoras mediante su participación, como personal de investigación y tecnológico, en actividades de I+D+i y apoyo a estas actividades (máximo 7 personas), desarrolladas por los agentes del Sistema Navarro de I+D+i (SINAI).

**Dirigido a:**

Las personas que cumplan los siguientes requisitos:

- Tener una edad igual o mayor de 16 y menor de 30 años.
- Estar desempleadas e inscritas como demandantes de empleo en el servicio público de empleo correspondiente el día anterior al inicio del contrato.
- Estar inscritas en el Registro Nacional de Garantía Juvenil.
- Estar en posesión de alguna de las siguientes titulaciones:
  - Titulaciones universitarias.
  - Formación profesional de grado superior o certificado de profesionalidad de nivel 3.
  - Formación profesional de grado medio o certificado de profesionalidad de nivel 2 (sólo para puestos de apoyo).
  - Certificado de profesionalidad de nivel 1 (sólo para puestos de apoyo).
- No haber tenido relación contractual con la entidad beneficiaria ni con empresas asociadas o vinculadas (según las definiciones que de estos términos se realizan en el Anexo 1 del Reglamento (UE) número 651/2014) en el plazo de 6 meses inmediatamente anteriores a la formalización del contrato.

**Periodicidad:**

Anual

**Contacto:**

Servicio de I+D+i  
Calle Cabárceno 6, 3ª planta  
31621 Sarriguren (Navarra)  
Correo electrónico:  
sinai@navarra.es

Sección de I+D+i Energía  
Guillermo Bea  
Tfno. 848 42 45 18  
Correo electrónico:  
gbeacidr@navarra.es

Josean Larumbe  
Tfno. 848 42 72 70  
Correo electrónico:  
jlarumab@navarra.es

**Tramitación**







## Convenio de colaboración entre el SNE-NL y la Fundación Universidad Sociedad para la intermediación laboral con personas egresadas universitarias en Navarra

### Descripción:

El Servicio Navarro de Empleo-Nafar Lansare, organismo dependiente del Departamento de Derechos Sociales, ha firmado por segundo año consecutivo un convenio de colaboración con la Fundación Universidad-Sociedad de la UPNA con el objetivo de reducir el desempleo juvenil.

### Dirigido a:

Dirigido a personas con titulación universitaria y menores de 30 años, podrán acogerse a él hasta 200 jóvenes este año.

### Contacto:

Servicio Navarro de Empleo-Nafar Lansare  
Servicios centrales  
Parque Tomás Caballero, 1  
Edificio Fuerte del Príncipe II. Planta 2ª y 3ª  
31005 Pamplona / Iruña  
Tfno. 848 424 500

[Tramitación](#)

upna

Universidad Pública de Navarra  
Nafarroako Unibertsitate Publikoa



servicio navarro  
de empleo -  
nafar lansare





### Deporte como empleo

**Descripción:**

Creación de una base de datos de personas con titulación deportiva: entrenadores/as y monitores/as y realización de una oferta formativa en materia deportiva en la población joven para incrementar su empleabilidad. Se trata de colaborar con entidades empleadoras para fomentar la participación de las personas jóvenes en el mercado laboral en el ámbito deportivo.

**Contacto:**

Instituto Navarro del Deporte  
Navarra Arena. Casa del Deporte 1ª Planta  
Plaza Aizaguerria, 1. 31006 Pamplona  
Tfno. 848 42 78 92 - F. 848 42 36 28  
deporte@navarra.es

[Tramitación](#)

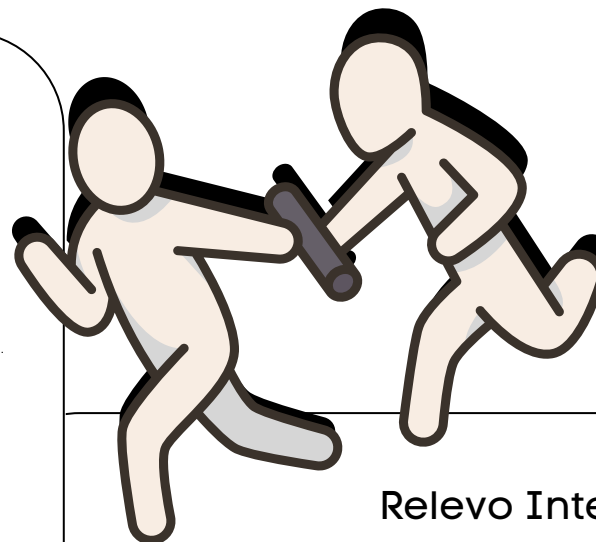

### Relevo Intergeneracional

**Descripción:**

Creación y difusión de una bolsa de negocios sin sucesión empresarial como medidas para evitar el cierre de negocios y fomento de su relevo.

**Dirigido a:**

Personas interesadas en vender o en comprar negocios en funcionamiento y personas que desean realizar un relevo en su propiedad.

**Contacto:**

Sección de Trabajo Autónomo del Gobierno de Navarra  
Tfno. 848428564  
trabajoautonomo@navarra.es

[Tramitación](#)







### Becas para personas tituladas universitarias para realizar prácticas internacionales

**Descripción:**

Convocatoria de becas para que personas recién tituladas realicen prácticas formativas en entidades ubicadas en países extracomunitarios (empresas, centros de investigación, ONGs, embajadas, consulados, oficinas del Instituto de Turismo de España, del Instituto de Comercio Exterior y Cámaras de Comercio), con el fin de mejorar sus competencias profesionales y de trabajo en grupos internacionales multidisciplinares, para favorecer su transición del sistema educativo a la vida laboral.

**Dirigido a:**

Personas que posean una titulación universitaria o de Formación Profesional de Grado Superior.

**Periodicidad:**

Convocatoria anual por curso académico

**Contacto:**

Servicio de Proyección Internacional  
C/ Arrieta, 8, 5ª planta  
31002 Pamplona  
Tfno. 848 42 57 69  
Correo electrónico: practicasinternacionales@navarra.es

Tramitación





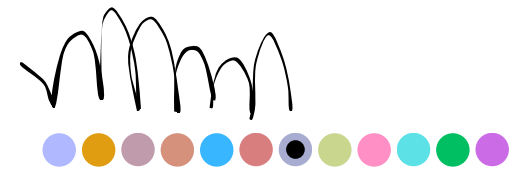

### Becas Naex Talento

#### Descripción:

Proporcionan formación teórica y práctica en materia de internacionalización a jóvenes con titulación universitaria. Se ha puesto en marcha el Máster Universitario en Negocios Internacionales de la mano de la UPNA. El máster oferta 30 plazas, 10 de las cuales conformarán el programa NAEX Talento, que incluye una financiación completa y la posibilidad de completar el máster con formación práctica en entidades de apoyo a la internacionalización y/o empresas.

#### Dirigido a:

Personas que reúnan los siguientes requisitos:

- Tener vinculación con Navarra, bien por haber nacido aquí, ostentar la condición civil foral o estar empadronadas en la Comunidad Foral de Navarra desde al menos un año antes de la publicación de la presente convocatoria en el BON, o haber estado empadronadas 5 años continuados a lo largo de los 10 años inmediatamente anteriores.
- Haber nacido a partir del 1 de enero de 1995.
- Tener una titulación universitaria oficial de grado.
- Tener dominio del inglés, exigiéndose como mínimo un nivel B2.
- Poseer la capacidad física y psíquica necesaria para la realización de las tareas correspondientes a la beca.
- No haberse beneficiado de otras ayudas o becas que tengan un objeto formativo similar y que en su itinerario hayan posibilitado realizar prácticas en el exterior de duración superior o igual a 6 meses en empresas u organismos internacionales. En particular, resulta incompatible para el disfrute de las Becas NAEX Talento haberse beneficiado de las becas para realizar prácticas en países extracomunitarios del Gobierno de Navarra, Becas del ICEX o de otras Administraciones Autonómicas, de las Cámaras de Comercio, de Organismos de Promoción Comercial de la UE y de otros organismos análogos.
- No estar incurso en las prohibiciones para obtener la condición de beneficiarias del artículo 13.2 de la Ley Foral 11/2005, de 9 de noviembre, de Subvenciones.

#### Contacto:

Servicio de Proyección Internacional  
C/ Arrieta, 8, 5ª planta  
31002 Pamplona  
Tfno. 848 42 57 66  
Correo electrónico: [becasnaextalento@navarra.es](mailto:becasnaextalento@navarra.es)



[Tramitación](#)





### Fomento de los contratos relevo

**Descripción:**

Subvenciones dirigidas al fomento del contrato de relevo, potenciando especialmente aquellos que favorezcan la contratación de calidad para personas jóvenes y con dificultades de inserción.

El contrato de relevo está previsto para sustituir la jornada de trabajo dejada vacante por un trabajador que accede a una jubilación anticipada parcial. También se puede celebrar para sustituir a los trabajadores que se hayan jubilado parcialmente después de haber cumplido la edad ordinaria de jubilación.

**Dirigidas a:**

Empresas y entidades sin ánimo de lucro.

**Periodicidad:**

En plazo.

**Contacto:**

Sección de Fomento del Empleo e Igualdad de Oportunidades  
Parque Tomás Caballero, 1  
Edificio "Fuerte del Príncipe II" 2ª planta  
31005 Pamplona  
Correo electrónico: [fomentoempleo@navarra.es](mailto:fomentoempleo@navarra.es)

[Tramitación](#)

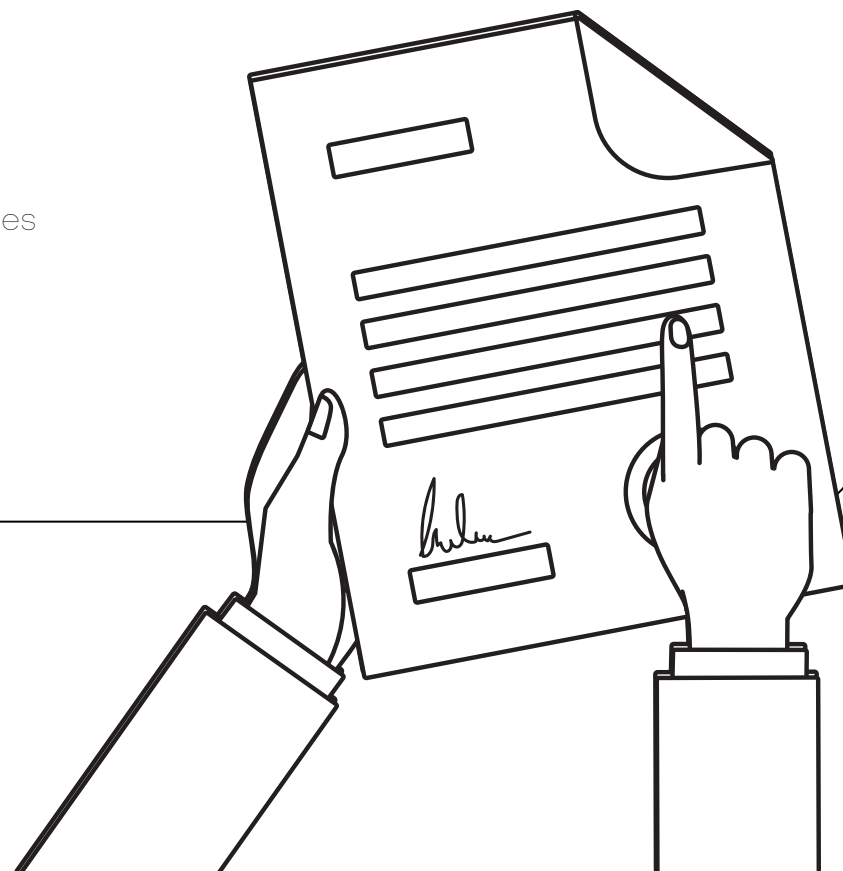





### Fomento de la contratación en prácticas de personas jóvenes menores de 30 años en las Administraciones Públicas

**Descripción:**

Se trata de subvenciones a empresas públicas, trabajadoras y trabajadores autónomos y entidades sin ánimo de lucro para el fomento de la contratación en prácticas de personas menores de 30 años en las Administraciones Públicas.

Las personas contratadas deberán estar desempleadas e inscritas en alguna de las Agencias del Servicio de Empleo-Nafar Lansare y en el Registro Nacional de Garantía Juvenil y poseer determinadas titulaciones.

**Dirigidas a:**

- Empresas públicas.
- Fundaciones públicas
- Universidades públicas
- Corporaciones locales o entidades dependientes o vinculadas a una administración local.

**Periodicidad:**

En plazo.

**Contacto:**

Sección de Fomento del Empleo e Igualdad de Oportunidades  
Parque Tomás Caballero, 1  
Edificio "Fuerte del Príncipe II" 2ª planta  
31005 Pamplona  
Correo electrónico: [fomentoempleo@navarra.es](mailto:fomentoempleo@navarra.es)

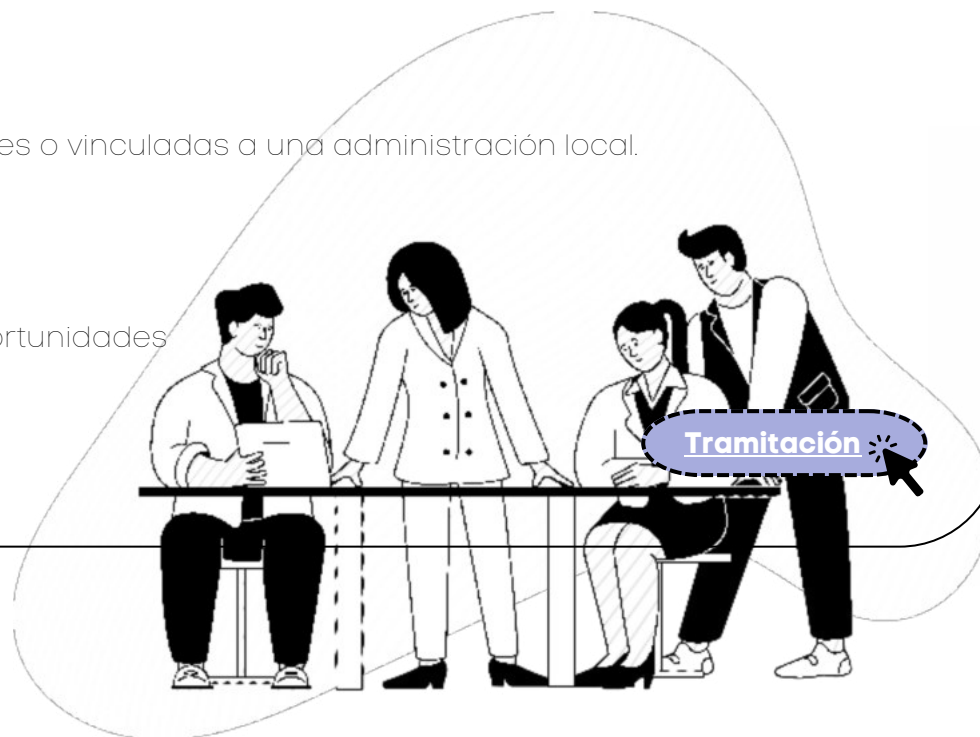





### SOMOS + (Jóvenes y PLD)

**Descripción:**

Acción de activación enfocada a que jóvenes y adultos parados de larga duración (PLD) sumen sus diferencias para mejorar los procesos de búsqueda de empleo.

**Dirigido a:**

Jóvenes. Acción nueva pendiente de convocar por primera vez, no hay más información.

**Contacto:**

Sección de Fomento del Empleo e Igualdad de Oportunidades  
Parque Tomás Caballero, 1  
Edificio "Fuerte del Príncipe II" 2ª planta  
31005 Pamplona  
fomentoempleo@navarra.es

### Activación TIK TOK

**Descripción:**

Acción de activación laboral dirigida a jóvenes de entre 16 y 25 años, en el que se adaptarán las estrategias y metodologías que se utilizan habitualmente con este colectivo para aproximar más a su manera de acceder a la realidad.

**Dirigido a:**

Jóvenes de 16 a 25 años.

**Contacto:**

Sección de Fomento del Empleo e Igualdad de Oportunidades  
Parque Tomás Caballero, 1  
Edificio "Fuerte del Príncipe II" 2ª planta  
31005 Pamplona  
fomentoempleo@navarra.es

**Tik Tok: @empleatiktok**





### Lanzadera jóvenes Tudela

**Descripción:**

Se trata de un programa de orientación laboral para ayudar y guiar a personas en desempleo a buscar trabajo en el nuevo mercado global y continuamente cambiante, más tecnológico y con profesiones emergentes. Sus participantes se reunirán varios días a la semana en formato online.

**Dirigidas a:**

Personas jóvenes desempleadas. Acción nueva pendiente de convocar por primera vez, no hay más información.

**Contacto:**

Sección de Fomento del Empleo e Igualdad de Oportunidades  
Parque Tomás Caballero, 1  
Edificio "Fuerte del Príncipe II" 2ª planta  
31005 Pamplona  
fomentoempleo@navarra.es







### Equipos de Incorporación Sociolaboral (EISOL)

**Descripción:**

Dichos equipos analizan y establecen para cada persona concreta un itinerario de incorporación social y también de acceso al trabajo, con la participación activa de la persona interesada. Este servicio de apoyo tiene como finalidad la mejora de la empleabilidad de personas con dificultades de incorporación socio-laboral, fomentando el acceso al empleo normalizado o protegido mediante la realización de itinerarios individualizados de acompañamiento social.

**Dirigido a:**

Personas con una edad comprendida entre 18 y 65 años en situación de exclusión social o en riesgo de estarlo, que cumplan los siguientes requisitos:

- Residir en Navarra.
- Contar con la valoración técnica favorable del Servicio Social de Base correspondiente y ser derivada por este.

**Contacto:**

Dirección General de Inclusión y Protección Social  
C/ González Tablas, 7  
31005 Pamplona (Navarra)  
Tfno. 902 165 170 y 848 426 900  
Fax: 948 240 108  
Correo electrónico: [info.derechossociales@navarra.es](mailto:info.derechossociales@navarra.es)

**Tramitación**

**Informe social de derivación, según el modelo emitido por los Servicios Sociales de Base.**  
**Solicitud de apoyo: en el Servicio Social de Base correspondiente a su domicilio.**





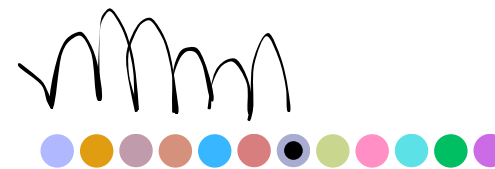

### Convocatoria de subvenciones a PYMEs-turismo. Contratación indefinida de menores de 35 años

**Descripción:**

Convocatoria para la realización de inversiones por parte de las pymes turísticas inscritas en el Registro de Turismo de Navarra, con el propósito de mantener, consolidar e incrementar la calidad en las infraestructuras de turismo.

**Dirigido a:**

Establecimientos de carácter general, casas rurales y apartamentos turísticos, así como empresas de turismo activo y/o cultural) a fin de fortalecer el sector y hacerlo más competitivo, contribuyendo con ello a la mejora de la imagen global del destino Navarra. Se incluyen criterios de baremo puntuables, para el fomento de contratos de trabajo indefinidos a tiempo completo de las personas menores de 35 años.

**Contacto:**

Servicio de Ordenación y Fomento del Turismo y del Comercio  
Sección de Ordenación del Comercio y de la Artesanía y de Ayudas Económicas  
C/ Navarrería, 39  
31001 Pamplona  
Tfno. 848 424 625  
Correo electrónico: [comercionavarra@navarra.es](mailto:comercionavarra@navarra.es)

Tramitación

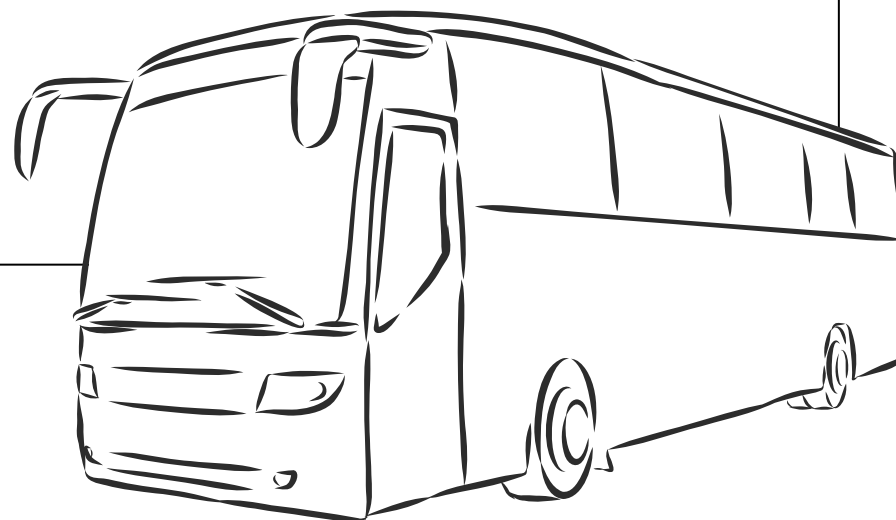





### Programa de empleo social protegido

**Descripción:**

Programa cofinanciado por el Fondo Social Europeo orientado a la incorporación sociolaboral de personas que se encuentran en situación de exclusión social o riesgo de estarlo.

**Dirigido a:**

Personas en situación social de exclusión social y con dificultades de acceso a puestos de trabajo normalizados. Mediante la formación en habilidades socio personales, destrezas profesionales y el desempeño de una actividad laboral de interés colectivo, dichas personas pueden mejorar sus posibilidades de incorporarse al mercado de trabajo.

**Contacto:**

Programa canalizado a través de las Unidades de Barrio y Servicios Sociales de Base, dirigirse al más cercano al lugar de residencia.

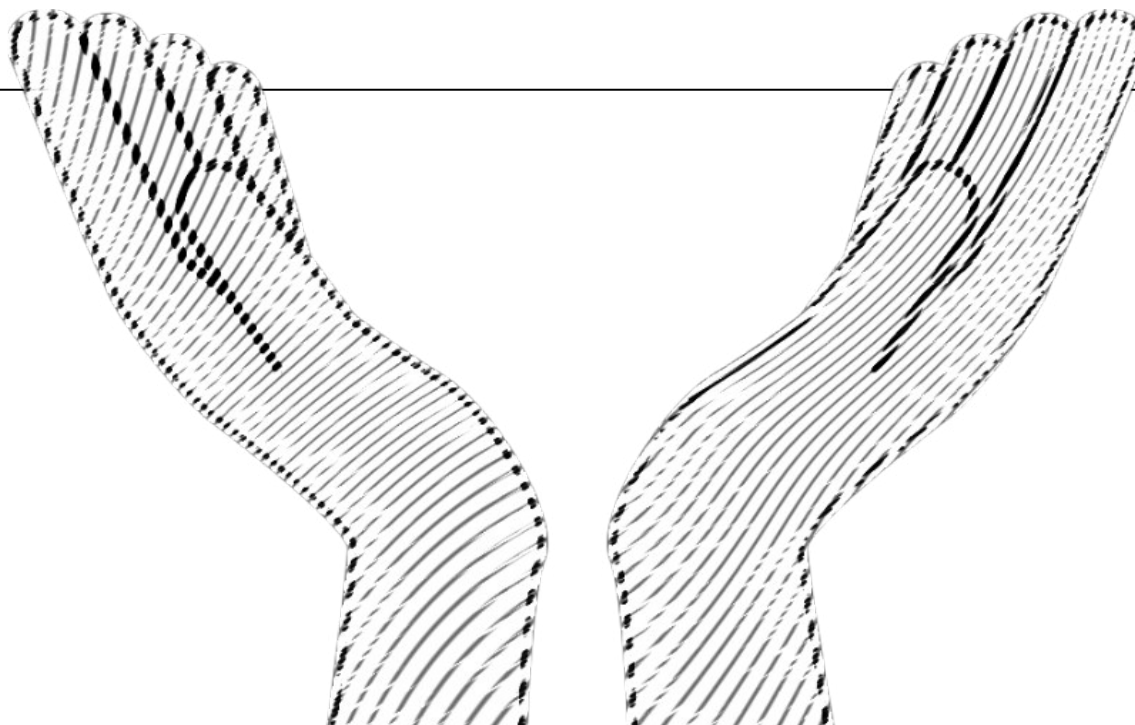





### Inversiones en explotaciones agrícolas

**Descripción:**

Ayudas para atender las inversiones materiales o inmateriales realizadas por agricultores y agricultoras y sus agrupaciones en el ámbito de sus explotaciones.

**Dirigido a:**

Inversores/as que cumplan ciertos requisitos.

**Periodicidad:**

Anual.

**Contacto:**

Departamento de Desarrollo Rural y Medio Ambiente  
Sección de Fomento de Explotaciones Agrarias y Asociacionismo Agrario  
Tfno. 848 42 48 88 / 848 42 48 70 / 848 42 48 85  
Correo electrónico: fomenexp@navarra.es

Tramitación

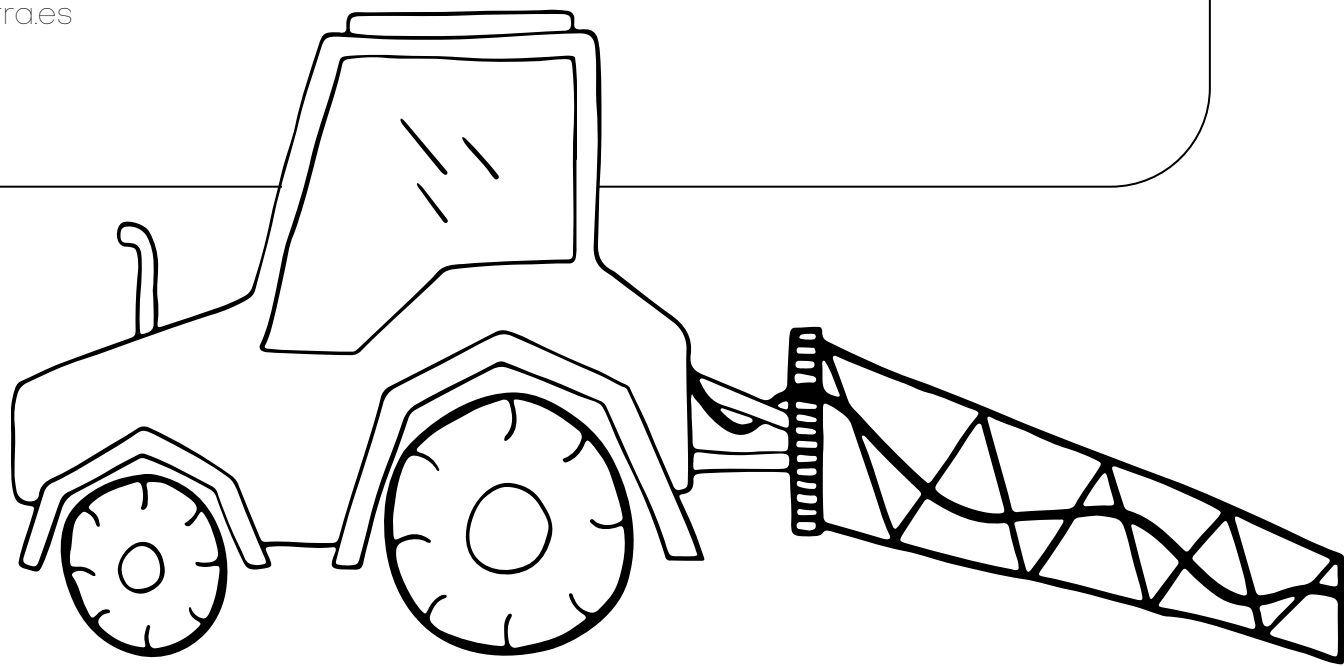





### Ayudas a la instalación de jóvenes agricultores/as

**Descripción:**

Se pretende fomentar la instalación de jóvenes agricultores como titulares o cotitulares de explotaciones agrícolas viables.

**Dirigido a:**

Jóvenes agricultores que, en el momento de presentar la solicitud de ayuda, tengan más de 18 años y no hayan cumplido los 41, cuenten con capacitación y las competencias profesionales adecuadas y se establezcan en una explotación agraria por primera vez como titular o cotitular de la misma sobre la base de un plan empresarial.

**Periodicidad:**

Anual.

**Contacto:**

Sección de Fomento de Explotaciones Agrarias y Asociacionismo Agrario  
C/ González Tablas nº 9,  
Tfno. 848 42 48 88/ 848 42 48 70  
31005 Pamplona / Iruña  
Correo electrónico: fomenexp@navarra.es

[Tramitación](#)

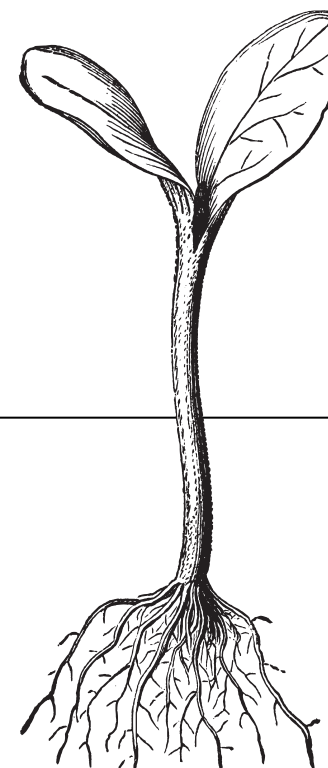





### Ayuda a la creación de empresas no agrícolas en zonas rurales

**Descripción:**

Ayuda para la puesta en marcha de actividades no agrarias en las zonas rurales. Se pretende apoyar la creación de nuevas actividades económicas (PYMEs no agrícolas) a través de la diversificación hacia actividades no agrícolas.

**Dirigido a:**

Personas físicas que:

- Sean agricultoras profesionales inscritas en el Registro de Explotaciones Agrarias de Navarra (REAN) o familiares en primer grado de las anteriores.
- Quieran crear una actividad productiva, que no sea agraria, en una zona rural de Navarra, mediante la ejecución de un plan empresarial.
- Cumplan con los requisitos previos y se comprometan a los compromisos establecidos en las bases reguladoras.

**Periodicidad:**

Anual.

**Contacto:**

Sección de Diversificación Rural  
C/ González Tablas nº 9,  
Tfno. 848 42 48 94/ 848 42 63 68  
31005 Pamplona / Iruña  
Correo electrónico: [diverdesa@navarra.es](mailto:diverdesa@navarra.es)

**Tramitación**







## Apoyo a la realización de las operaciones conforme a la estrategia de desarrollo local participativo

### Descripción:

Subvenciones públicas a los promotores y promotoras de los proyectos seleccionados por los Grupos de Acción Local. Los proyectos pueden ser, en función de su naturaleza, productivos o no productivos.

### Dirigido a:

Personas o entidades promotoras de proyectos públicos y privados.

### Periodicidad:

Anual.

### Contacto:

Sección de Diversificación Rural  
C/ González Tablas, 9 - 2ª planta  
31005 Pamplona (Navarra)  
Tfno. 848 42 63 68 / 848 42 48 94  
Correo electrónico: [diverdesa@navarra.es](mailto:diverdesa@navarra.es)

Tramitación







### Convocatoria de proyectos de “Ciudadanía eurorregional” en el seno de la Eurorregión NAEN, con una prioridad específica de juventud

**Descripción:**

La convocatoria de proyectos de Ciudadanía Eurorregional se basa en una serie de elementos transversales en línea con las prioridades europeas: la igualdad, el desarrollo sostenible y la digitalización. A través de esta Convocatoria de proyectos la AECT Nueva Aquitania, Euskadi y Navarra desea abordar la mejora del conocimiento mutuo de los actores, la promoción del aprendizaje de idiomas, la difusión cultural y la implicación de la juventud.

**Dirigido a:**

Asociaciones, entidades, instituciones privadas y autónomos.

**Periodicidad:**

Anual.

**Contacto:**

Marie Heguy-Urain  
18 rue Leku eder  
64700 Hendaia – Hendaye  
0(033)6 23159595  
umarie.heguy-urain@euroregion-naen.eu







### Subvenciones a entidades locales para la elaboración de diagnósticos, foros y planes de juventud

**Descripción:**

Convocatoria que persigue fomentar la elaboración de Planes Locales de Juventud en Navarra: su diagnóstico previo, la propuesta y desarrollo de foros y diálogos con jóvenes y la realización de estudios sectoriales en temas que afecten a la juventud de la localidad (locales de ocio, hábitos saludables, consumos, práctica deportiva, participación etc...).

**Dirigido a:**

Entidades Locales de Navarra

**Periodicidad:**

Anual.

**Contacto:**

Instituto Navarro de la Juventud

Tfno. 848 42 39 06

Correo electrónico: [juventud@navarra.es](mailto:juventud@navarra.es)

Tramitación







### Subvenciones a entidades locales para la financiación de la contratación y/o el mantenimiento de personal técnico de juventud

**Descripción:**

Apoyo a la nueva contratación y/o el mantenimiento del personal técnico de juventud (se subvenciona aproximadamente el 40 % del gasto, como complemento a las aportaciones de las administraciones locales).

**Dirigido a:**

Entidades Locales de Navarra

**Periodicidad:**

Anual.

**Contacto:**

Instituto Navarro de la Juventud

Tfno. 848 42 39 06

Correo electrónico: [juventud@navarra.es](mailto:juventud@navarra.es)

Tramitación







### Subvenciones a entidades locales para la realización de proyectos de actividades juveniles que incidan en la mejora de la participación activa de los y las jóvenes

**Descripción:**

Estas subvenciones buscan fomentar la realización de programas/proyectos de actividades juveniles que incidan en la mejora de la participación activa en la vida social, de los y las jóvenes de Navarra con edades comprendidas entre los catorce y los treinta años inclusive.

**Dirigido a:**

Entidades Locales de Navarra

**Periodicidad:**

Anual.

**Contacto:**

Instituto Navarro de la Juventud

Tfno. 848 42 39 06

Correo electrónico: [juventud@navarra.es](mailto:juventud@navarra.es)

Tramitación







## Información y comunicación pública sobre estilos de vida saludables en la población juvenil y prevención de adicciones con y sin sustancia (alcohol, otras drogas, juego...)

### Descripción:

Se trata de favorecer tanto el acceso a la información como la capacidad para utilizarla, teniendo en cuenta la diversidad cultural, sexual, étnica, geográfica... La información y comunicación pública es una estrategia clave destinada a informar a la población juvenil y aumentar la concienciación sobre aspectos específicos de la salud individual y colectiva. Para ello, se utiliza el Centro de Documentación e información de Juventud, así como las oficinas de Información Juvenil del INJ, los técnicos/as de juventud, y el Instituto de Salud Pública y Laboral de Navarra.

Asimismo, se desarrollan acciones de tipo preventivo para evitar el consumo y las adicciones en la juventud, bien sean las mismas con sustancia (alcohol, drogas diversas, etc.) o sin sustancia (juego, etc.)

### Dirigido a:

Jóvenes.

### Contacto:

Instituto Navarro de Salud Pública y Laboral de Navarra  
Calle Leyre, 15.  
31003 Pamplona (Navarra)  
Tfno. 848 42 34 50 ·  
[isp.promocion@navarra.es](mailto:isp.promocion@navarra.es)

Tramitación





## Asesoría de bienestar emocional y elaboración de contenidos Tok Tok

### Descripción:

Este programa es un recurso gratuito dividido en dos modalidades de actuación: por un lado, unos clips de video denominados "Tok Tok, Píldoras de bienestar" que tratan temas relacionados con las emociones desde una perspectiva joven, y por otro lado, un servicio de asesoría on line (demanda y respuesta) con opción de contacto también telefónico según la tipología y/o el riesgo de la situación, que atenderá necesidades particulares y puntuales de los y las jóvenes que atraviesen un momento difícil.

### Dirigido a:

Personas jóvenes.

### Contacto:

Instituto Navarro de la Juventud  
Calle Yanguas y Miranda 27, bajo. 31003 Pamplona  
Tfno. 848 42 39 00 / 650 80 13 64 –  
juventud@navarra.es

Instituto Navarro de Salud Pública y Laboral de Navarra  
Calle Leyre, 15.  
31003 Pamplona (Navarra)  
Tfno. 848 42 34 50 ·  
isp.promocion@navarra.es

[Tramitación](#)

[Vídeos](#)







## Mesa Joven de Salud

### Descripción:

Plataforma impulsada conjuntamente entre el INJ y el Instituto de Salud Pública y Laboral de Navarra (ISPLN) que reúne a un grupo diverso de jóvenes de distintas entidades e instituciones implicadas y vinculadas en la mejora de las condiciones de salud de este colectivo para promover el diálogo, la reflexión compartida y el debate, sobre los hábitos y necesidades en materia de salud de la población juvenil de Navarra. De dicho trabajo serán extraídas las demandas formuladas por las personas jóvenes para plantear ante los servicios públicos aquellas propuestas de mejora que corresponda. Forman parte de la mesa un grupo de personas jóvenes, de entre los 17 y 28 años, representando a varias entidades vinculadas al ámbito de la juventud y la salud.

### Dirigido a:

Personas jóvenes.

### Información:

<https://www.juventudnavarra.es/es/mesa-joven-de-salud>  
<https://www.saludjoennavarra.es/es/inicio>

### Contacto:

Instituto Navarro de la Juventud  
 Calle Yanguas y Miranda 27, bajo. 31003 Pamplona  
 Tfno. 848 42 39 00 / 650 80 13 64 –  
[juventud@navarra.es](mailto:juventud@navarra.es)

Instituto Navarro de Salud Pública y Laboral de Navarra  
 Calle Leyre, 15.  
 31003 Pamplona (Navarra)  
 Tfno. 848 42 34 50 ·  
[isp.promocion@navarra.es](mailto:isp.promocion@navarra.es)

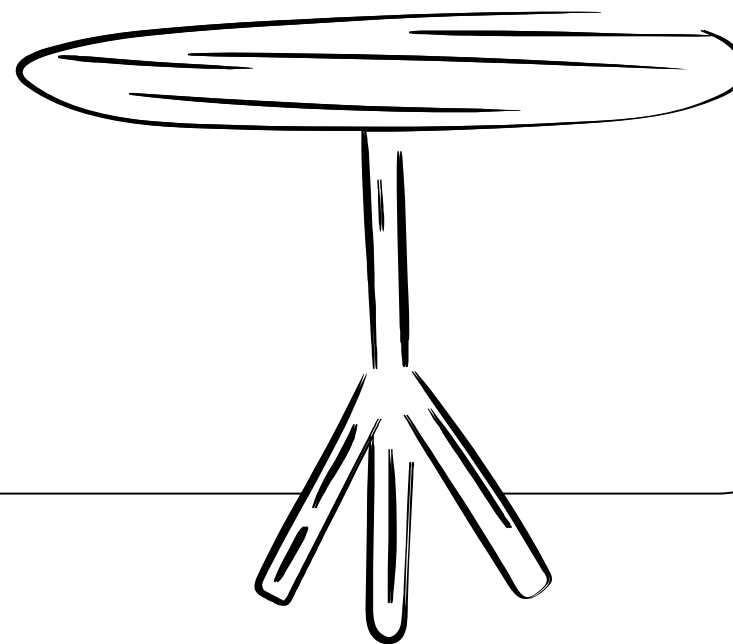





### Encuentros de Arte Joven

**Descripción:**

Programa promovido cada año por el INJ cuyo objetivo es crear una red de comunidad artística joven que exponga y debata sobre la práctica artística y los espacios de producción de arte, así como permitir a la juventud que comparta experiencias, procesos y aprendizajes con relación al trabajo artístico.

**Dirigido a:**

Podrán participar en la convocatoria todas las personas jóvenes que reúnan los siguientes requisitos:

- Haber nacido o residir en la Comunidad Foral de Navarra u ostentar la condición civil foral de Navarra y tener entre 14 y 30 años, ambos inclusive, cumplidos a fecha de finalización del plazo de presentación de la solicitud.
- En el caso de grupos o colectivos, un 33% de quienes participen pueden superar el límite de la edad.
- También, en el caso de grupos o colectivos, un 33% de quienes participen pueden ser de fuera de Navarra.
- Se considerará como representante del grupo o colectivo a la persona que firme la solicitud de inscripción.

**Periodicidad:**

Convocatoria anual.

**Contacto:**

Instituto Navarro de la Juventud  
Calle Yanguas y Miranda 27, bajo.  
31003 Pamplona  
Tfno. 848 42 39 00 / 650 80 13 64  
juventud@navarra.es

**Tramitación**







### Intervención artística en hospitales

**Descripción:**

El INJ en colaboración con el Departamento de Salud convoca un concurso para desarrollar una intervención artística de carácter permanente en el Hospital Universitario de Navarra (HUN). A través de esta acción se pretende generar un espacio liberador y amable, dirigido a todas las personas que lo comparten: profesionales, pacientes, familiares, amistades. Se facilita de esta manera un espacio para conectar con los procesos emocionales personales a través del arte y se fomenta la participación de los y las artistas jóvenes en espacios públicos. En 2023 está prevista que dicha intervención se lleve a cabo, bien en el Hospital de Tudela o de Estella.

**Dirigido a:**

Artistas de Navarra o empadronadas/os con una antigüedad mínima de 6 meses en Navarra que tengan entre 18 y 30 años en el momento de la publicación de estas bases. Pueden presentarse a la convocatoria de forma individual o colectiva.

**Periodicidad:**

Convocatoria anual.

**Contacto:**

Instituto Navarro de la Juventud  
Calle Yanguas y Miranda 27, bajo.  
31003 Pamplona  
Tfno. 848 42 39 00 / 650 80 13 64  
juventud@navarra.es

Tramitación

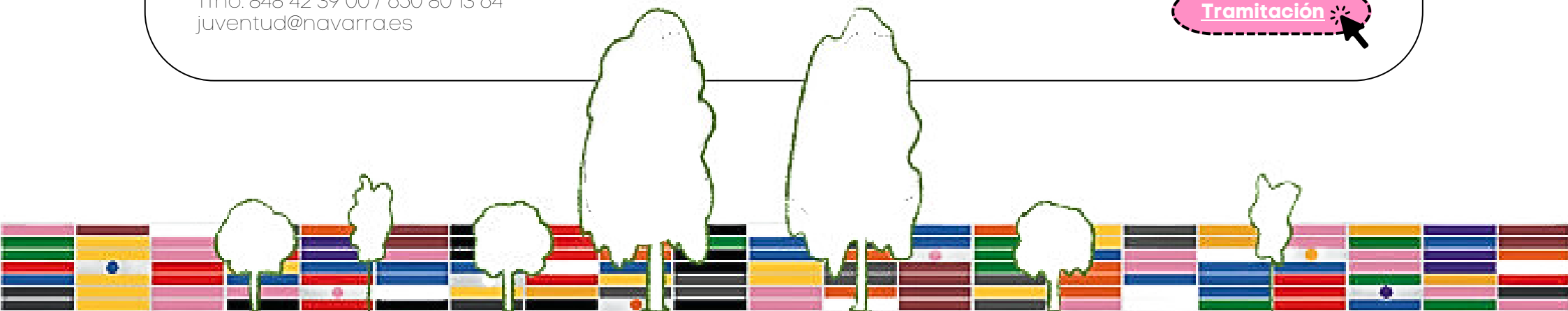





### Premio a la Promoción del Talento Artístico

**Descripción:**

Este premio a la Promoción del Talento Artístico tiene el objetivo de apoyar e impulsar la iniciativa de jóvenes emprendedores en el ámbito artístico y cultural, servir de referente a la juventud, y acompañar en el camino de la visibilización y profesionalización del talento emergente en Navarra.

**Dirigido a:**

Entidades proponentes:

Las personas candidatas deberán tener entre 18 y 30 años, con residencia legal en Navarra, con referencia al día final del plazo de presentación de candidaturas; en caso de no tener residencia legal en Navarra, deberá acreditarse que la persona candidata ha participado en proyectos o actividades relacionados o vinculados con Navarra.

También podrán ser candidatas entidades legalmente constituidas compuestas por personas que cumplan los requisitos referidos.

Las candidaturas pueden ser presentadas por las personas solicitantes del Premio para sí mismas o para las entidades a las que representen legalmente.

**Periodicidad:**

Anual.

**Contacto:**

Dirección General de Cultura - Institución Príncipe

C/ Navarrería, 39, 1º

31001 Pamplona (Navarra)

Tfno. 848 42 46 08

Correo electrónico: dg.cultura.ipv@navarra.es



PREMIO A LA  
PROMOCIÓN DEL  
TALENTO  
ARTÍSTICO

TALENTO  
ARTISTIKOA  
SUSTATZEKO  
SARIA

Tramitación





## 2.9 cultura, ocio y deporte



105

### Festival de cine Punto de Vista: Taller de programación para jóvenes programadores y Jurado de la juventud

#### Descripción:

En Jóvenes Programadores un grupo de jóvenes visiona una serie de cortometrajes, conversa con algunos de sus autores y autoras y, programa una sesión a proyectar en la semana del festival.

Por otra parte, jóvenes provenientes de toda España conforman el Jurado de la Juventud: alrededor de 20 personas que visualizarán la sección oficial para debatir sobre ella y elegir conjuntamente el Premio de la Juventud a la Mejor Película. Iniciativa organizada desde el Departamento de Cultura con el apoyo del INJ.

#### Periodicidad:

Anual.

#### Contacto:

BALUARTE Palacio de Congresos y Auditorio de Navarra  
Plaza de la Constitución, s/n. 31002 Pamplona (Navarra)  
Tfno. 948 066 066  
info@puntodevistafestival.com

Tramitación



### PUNTO DE VISTA



27.03 – 01.04.23  
Pamplona-Iruña

Festival Internacional de Cine  
Documental de Navarra / Nafarroako  
Zinema Dokumentaleko Nazioarteko  
Jaialdia / International Documentary  
Film Festival of Navarra





### Catálogo de cortometrajes "Navarra Shortzinema"

**Descripción:**

Busca el reconocimiento, la promoción y difusión de cortometrajes de directores/as y/o productoras navarras. Lo que se presentará son varios cortometrajes que pasen por un proceso de selección y cuenten con una calidad avalada por un comité de expertos y expertas.

**Contacto:**

Dirección General de Cultura  
Institución Príncipe de Viana  
C/ Navarrería, 39.  
31001 Pamplona (Navarra)  
Tfno. 848 424 600  
cultura@navarra.es

Tramitación



NAVARRA  
SHORT  
ZINEMA

Catálogo de cortometrajes | Film laburren katalogoa





### Convocatoria de becas de ampliación de estudios artísticos

**Descripción:**

Estas becas tienen por objeto fomentar la ampliación de los estudios artísticos de alumnado navarro de hasta 30 años, inclusive en centros nacionales o extranjeros. Se vuelve a sacar la convocatoria, como continuidad a la desarrollada en 2022: Ágorart, en la que fueron convocadas ocho becas: una para artes plásticas, una para artes audiovisuales, tres para artes escénicas (teatro y danza) y tres para música, así como las prórrogas correspondientes.

**Dirigido a:**

Información correspondiente a la convocatoria de 2022, pendiente la de 2023.

Alumnos y alumnas de Navarra en centros nacionales o extranjeros que cumplan los siguientes requisitos:

- Ser naturales de Navarra, con empadronamiento anterior al 1 de enero de 2021, circunstancia que deberá mantenerse durante el tiempo de disfrute de la beca.
- Tener hasta 30 años en el momento de la publicación de la presente convocatoria.
- Estar en posesión del título académico oficial que corresponda a la naturaleza de los estudios para cuya ampliación se solicita la beca. Excepcionalmente, se aceptarán los títulos expedidos por otras instituciones, aunque no estén homologados por el Ministerio de Educación. Se aplicará esta excepcionalidad en el caso de las artes escénicas.

**Periodicidad:**

Anual.

**Contacto:**

Sección de Iniciativa Cultural e Innovación  
Persona de contacto: Estefanía Munárriz Nuin  
Tfno. 848 42 77 53  
Correo electrónico: emunarrn@navarra.es



Tramitación



## 2.9 cultura, ocio y deporte



108

### Red de Bibliotecas de Navarra

**Descripción:**

¡Actividades culturales con la población joven en el ámbito de la Red de Bibliotecas de Navarra (exposiciones, audiciones, proyecciones, etc.). También se desarrolla una amplia actividad con colegios e institutos.

**Dirigido a:**

Jóvenes y público en general-

**Contacto:**

Bibliotecas públicas de Navarra.

[Tramitación](#)

### Sarean euskaraz

**Descripción:**

La juventud, el euskera y las nuevas tecnologías son los ejes del proyecto "Sarean Euskaraz". Las personas jóvenes deben formarse al máximo en las nuevas tecnologías, para que el euskera tenga un "futuro vivo".

**Dirigido a:**

Escolares de 15 a 16 años.

**Periodicidad:**

Anual.

**Contacto:**

Euskarabidea- Esukararen Nafar Instituta  
Helbidea: Euskarabidea Paulino Caballero, 13  
31002 Iruña  
Tfno. 848 426054 /  
Posta elektronikoa: euskarabidea@navarra.es  
info@sareaneuskaraz.eus

[Tramitación](#)



## 2.9 cultura, ocio y deporte



109

### EuskarAbentura

**Descripción:**

Pretende mezclar y poner en contacto a chicas y chicos procedentes de realidades lingüísticas, sociales, económicas y culturales muy diversas para que, durante un mes, vivan en euskara una experiencia que les llevará a conocer la tierra del euskara en un sentido amplio.

**Dirigido a:**

Jóvenes de 15 a 17 años de los siete territorios vascos y de la diáspora.

**Periodicidad:**

Anual.

**Contacto:**

Coordinación

Tfno. +34 688.844.257 (Irene)

Tfno. +34 688.603.799 (Ane)

info@euskarabentura.eus

Comunicación

komunikazioa@euskarabentura.eus

Promoción y matriculación

sustapen@euskarabentura.eus

izenematea@euskarabentura.eus (solo en campaña de matriculación)



**Tramitación**





## 2.9 cultura, ocio y deporte



110

### Carné Joven Europeo

**Descripción:**

Es un programa que tiene la finalidad de facilitar la movilidad e intercomunicación de las personas jóvenes, así como favorecer su acceso a los bienes culturales y sociales.

**Dirigido a:**

Jóvenes de 14 a 30 años.

**Periodicidad:**

Todo el año.

**Contacto:**

Instituto Navarro de la Juventud  
Calle Yanguas y Miranda 27, bajo.  
31003 Pamplona  
Tfno. 848 42 39 00 / 650 80 13 64 –  
juventud@navarra.es

**European Youth Card**

Instituto Navarro de la Juventud

Nafarroako Gazteriaren Institutua

**CARNÉ JOVEN**

**GAZTE TXARTELA**

Cardholder Name Nombre Izena

Date of Birth Fec-nacimiento Jasoteguna

Valid Until Caduca Iraultze data

EYCA Card Number Número Zenbakia

Identity Card DNI NAN

Tramitación



## 2.9 cultura, ocio y deporte



111

### Albergues juveniles

**Descripción:**

Los albergues juveniles del Gobierno de Navarra son tres, "Valle de Baztán" en Lekároz, perteneciente a la Red de Albergues Juveniles (REAJ), "Refugio Juvenil Belbieretxea" en Santesteban/Donztebe y "Refugio Juvenil Guetadar" en Guetadar.

Todos ellos facilitan la realización de actividades organizadas por asociaciones juveniles y en concreto el "Refugio Juvenil Belbieretxea" les ofrece importantes descuentos económicos.

Asimismo, potencian la práctica deportiva. Este año comienzan las obras para la creación de una pista de pump track en Lekároz y se ha reparado la pista de atletismo.

**Dirigido a:**

Instalaciones abiertas a todo público.

**Periodicidad:**

Todo el año.

**Contacto:**

Instituto Navarro de la Juventud  
Calle Yanguas y Miranda 27, bajo.  
31003 Pamplona  
Tfno. 848 42 39 00 / 650 80 13 64 –  
juventud@navarra.es



Tramitación







### Autorización de actividades de jóvenes al aire libre

**Descripción:**

Una acampada es la actividad de jóvenes al aire libre realizada en un terreno delimitado y señalizado en el medio natural, donde se instalan tiendas de campaña para la estancia y pernocta, con la finalidad de disfrutar del contacto directo con la naturaleza.

Se recuerda que no es posible acampar en aquellos lugares que, por exigencia de interés público, estén afectados por prohibiciones o limitaciones en este sentido, o por servidumbres establecidas expresamente mediante disposiciones legales o reglamentarias, salvo que se obtenga la oportuna autorización de los organismos competentes. (Art. 5.13) Ejemplos: autorización para el uso de fuego, acampadas en espacios naturales de Navarra, acampadas en zona de policía de cauce (CHE, CHCantábrico).

**Dirigido a:**

Jóvenes menores de treinta años, en número de diez o superior, con una duración mínima de tres noches consecutivas en instalaciones móviles.

**Periodicidad:**

Todo el año

**Contacto:**

Instituto Navarro de la Juventud  
Calle Yanguas y Miranda 27, bajo.  
31003 Pamplona  
Tfno. 848 42 39 00 / 650 80 13 64  
acampadas@navarra.es



Tramitación





### Protocolo de prevención de violencias en el ámbito deportivo y del ocio

**Descripción:**

La lucha contra la violencia en la infancia es un imperativo de derechos humanos. Para promover los derechos de los niños, niñas y adolescentes consagrados en la Convención sobre los Derechos del Niño es esencial asegurar y promover el respeto de su dignidad humana e integridad física y psicológica, mediante la prevención de toda forma de violencia. El INJ y el IND han acordado la puesta en marcha de un protocolo común de obligado cumplimiento para todas las entidades que, de forma habitual, trabajen con personas menores de edad en los ámbitos deportivo y de ocio de la Comunidad Foral de Navarra según la Ley orgánica 8/2021 (art. 47).

**Dirigido a:**

Toda la población.

**Periodicidad:**

Todo el año

**Contacto:**

Instituto Navarro de la Juventud  
Calle Yanguas y Miranda 27, bajo.  
31003 Pamplona  
Tfno. 848 42 39 00 / 650 80 13 64 –  
juventud@navarra.es

Instituto Navarro del Deporte  
Navarra Arena, Casa del Deporte 1ª planta  
Plaza Aizaguerria, 1  
31006 Pamplona  
Tfno. 848 42 78 92  
deporte@navarra.es

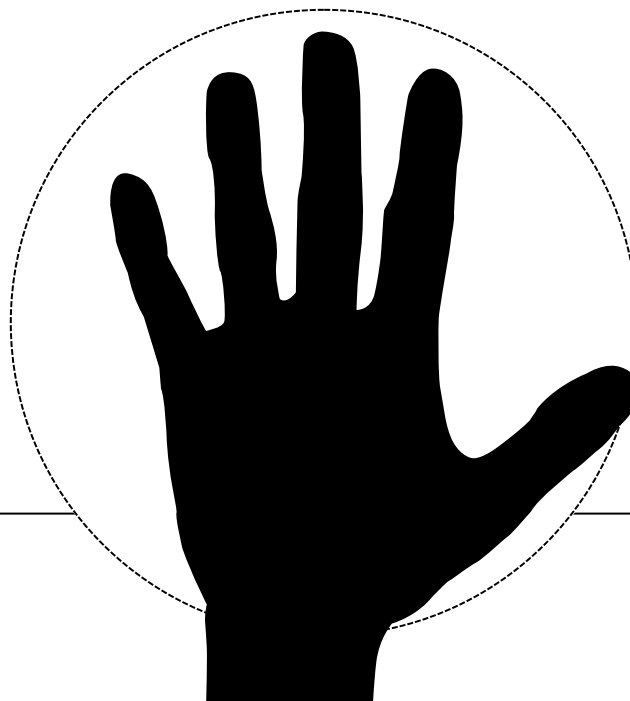

Tramitación







### Formación en valores a través del deporte

**Descripción:**

Plan Valores del Deporte. Acción que busca dar continuidad a la formación en valores (superación, respeto, igualdad, inclusión, juego limpio o compañerismo), dirigida a los diferentes agentes del ámbito deportivo.

**Dirigido a:**

Agentes involucrados en el deporte: deportistas, estamento técnico, federaciones, entidades locales, profesorado, escolares, cuerpo arbitral, público, familias y profesionales de la comunicación deportiva.

**Periodicidad:**

Planes anuales, trianuales...

**Contacto:**

Instituto Navarro del Deporte  
Navarra Arena, Casa del Deporte 1ª planta  
Plaza Aizaguerria, 1  
31006 Pamplona  
Tfno. 848 42 78 92  
deporte@navarra.es

Tramitación

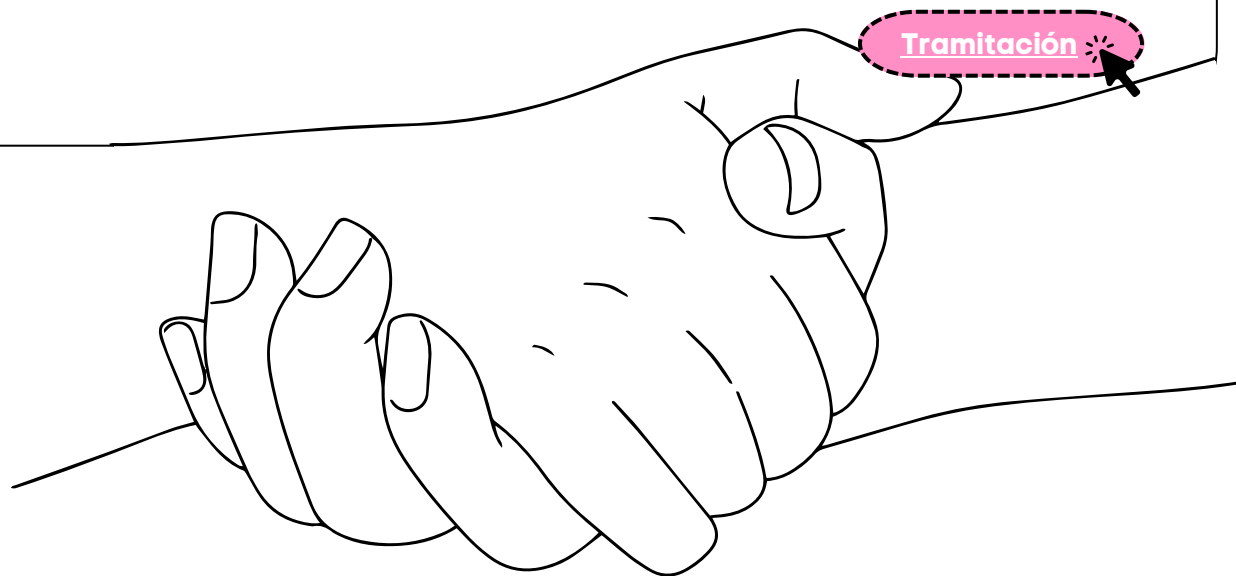





### Acciones de la oficina de mediación deportiva

**Descripción:**

La Oficina de Mediación deportiva tiene como objetivos: difundir la mediación como sistema alternativo de gestión y resolución pacífica del conflicto en el ámbito deportivo, afianzar los valores del deporte como base para la construcción de una convivencia pacífica, y resolver los conflictos a través del diálogo constructivo.

**Dirigido a:**

Todas las personas y colectivos interesados en solicitar servicios de la Oficina de Mediación en el ámbito deportivo.

**Periodicidad:**

Todo el año.

**Contacto:**

Instituto Navarro del Deporte  
Navarra Arena, Casa del Deporte 1ª planta  
Plaza Aizaguerria, 1  
31006 Pamplona  
Tfno. 848 42 78 92  
Correo electrónico: [deporte@navarra.es](mailto:deporte@navarra.es)

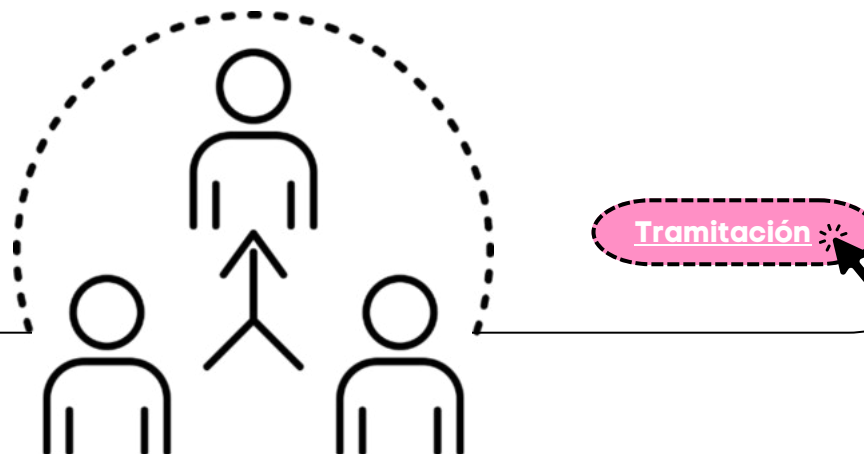



### Proyecto "Playing for refuge: an experience of inclusion through sport"

**Descripción:**

El objetivo del Proyecto "Playing For Refuge: An experience of inclusion through sport", es apoyar la inclusión social de las personas refugiadas y su integración en la sociedad navarra a través del deporte, concretamente a través del béisbol y el sóftbol, mediante el desarrollo de un programa piloto de actividades de béisbol inclusivo y de espacios de convivencia participativa y social entre los refugiados y la comunidad de acogida. Acción subvencionada con fondos europeos.

Está gestionado en colaboración con CEAR/Cruz Roja por el Departamento de Políticas Migratorias y Justicia.

**Dirigido a:**

Personas solicitantes de refugio/asilo.

**Contacto:**

Correo electrónico: [dgpolicasmigratorias@navarra.es](mailto:dgpolicasmigratorias@navarra.es)

[Tramitación](#)







### Convocatoria de Ayudas de Movilidad Predoctoral Internacional

**Descripción:**

Esta convocatoria tiene por objeto la concesión de ayudas para promover la movilidad internacional de estudiantes de doctorado actualmente beneficiarios de una ayuda predoctoral, con el propósito de reforzar su programa formativo.

**Dirigido a:**

- Personas investigadoras beneficiarias de ayudas predoctorales del Gobierno de Navarra.
- Personas investigadoras beneficiarias de ayudas predoctorales que realicen el doctorado en una universidad navarra.

**Periodicidad:**

La convocatoria es anual, las estancias para las que se conceden ayudas deben ser de una duración mínima de un mes y máxima de nueve, en centros nacionales o extranjeros.

**Contacto:**

Servicio de Universidad  
C/ Cabárceno 6, 3ª planta  
31621 Sarriguren  
Tfno. 848 42 60 72 / 848 42 60 58  
Correo electrónico: [enuniver@navarra.es](mailto:enuniver@navarra.es)



Tramitación







### Ayudas complementarias para la movilidad internacional de estudiantes de Universidad

**Descripción:**

Las ayudas complementarias que se proponen en esta convocatoria son la aportación directa del Gobierno de Navarra para fomentar la proyección internacional del alumnado de las universidades de Navarra y de los navarros y navarras que estudian en otras universidades y participan en diferentes programas de movilidad.

**Dirigido a:**

Estudiantes universitarios y universitarias de Navarra o con empadronamiento en Navarra, con matrícula en universidades españolas y que participen en algún programa de movilidad internacional en el curso 2022-2023: Erasmus, Palafox, ISEP...

**Periodicidad:**

Anual por cursos académicos.

**Contacto:**

Sección de Universidad  
C/ Cabárceno 6, planta 3a  
31621 Sarriena  
Correo electrónico: [enuniver@navarra.es](mailto:enuniver@navarra.es)



Tramitación







### Programa Erasmus + Juventud

**Descripción:**

Erasmus + es el programa de la Unión Europea en el ámbito de la educación, la formación, la juventud y el deporte y abarca el periodo 2021-2027. Brinda apoyo a jóvenes y entidades para su desarrollo personal y profesional a través de la educación formal y no formal y les impulsa para formar parte activa en la participación del futuro de la UE. Este programa se estructura en 3 acciones relativas a la movilidad educativa de las personas, la cooperación entre organizaciones e instituciones y el respaldo al desarrollo de políticas y a la cooperación.

**Dirigido a:**

- Personas jóvenes de 13 a 30 años, trabajadores de la juventud y miembros de organizaciones activas en dicho ámbito.
- Las organizaciones que presentan y gestionan los proyectos Erasmus+.

**Periodicidad:**

El programa está vigente hasta 2027. Los proyectos individuales tienen una duración variable.

**Contacto:**

Negociado de Ocio Educativo  
Yanguas y Miranda, 27  
31003 Pamplona  
Tfno. 848 42 03 39  
Correo electrónico: [programaseuropeos@navarra.es](mailto:programaseuropeos@navarra.es)

Tramitación



Erasmus+

Enriqueciendo vidas, abriendo mentes.







### Ayudas al transporte joven

**Descripción:**

Ayudas en los servicios regulares de transporte interurbano de viajeros por carretera dentro del territorio de la Comunidad Foral de Navarra para jóvenes de edad comprendida entre los 14 y 30 años. Las ayudas requieren la utilización del Carné de transporte joven.

**Dirigido a:**

Personas jóvenes, de entre 14 y 30 años, empadronadas en Navarra.

**Periodicidad:**

Carné válido durante tres años o hasta cumplir los 31.

**Contacto:**

Servicio de Transportes  
C/ Emilio Arrieta, nº 25 bajo izquierda.  
31002 Pamplona (Navarra)  
Tfno. 848 427 536  
Correo electrónico: [transportes@navarra.es](mailto:transportes@navarra.es)

Tramitación

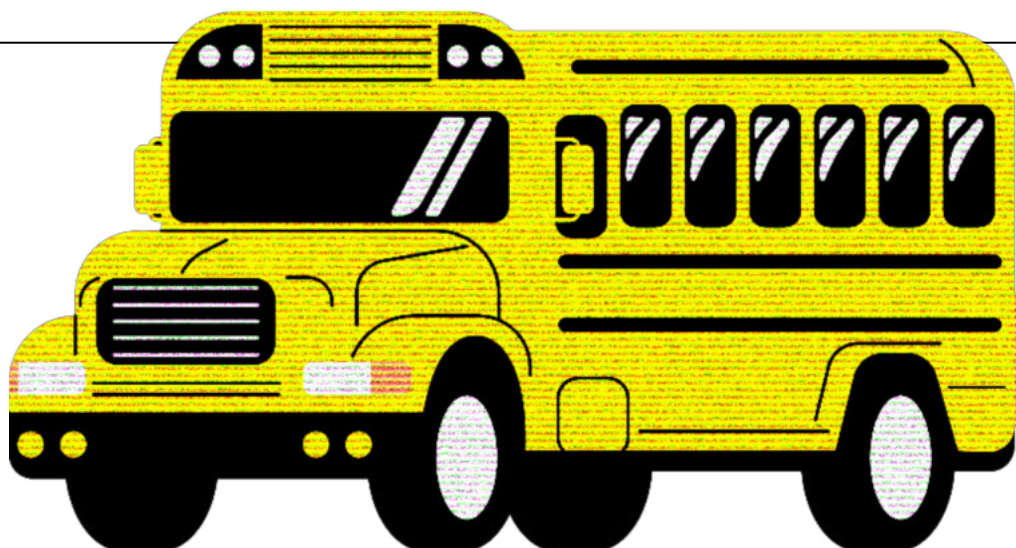





## Foro Transpirenaico de la Juventud

### Descripción:

Iniciativa que nace de la Comunidad de Trabajo de los Pirineos (CTP), organismo interregional de cooperación transfronteriza integrado por los gobiernos de siete territorios: Andorra, Nueva Aquitania, Occitania, Cataluña, Aragón, Euskadi y Navarra. El objetivo principal es que la juventud pirenaica pueda interactuar, debatir y hacer propuestas sobre sus necesidades con el propósito de trasladarlas a quienes toman las decisiones.

### Dirigido a:

Jóvenes de: Andorra, Nueva Aquitania, Occitania, Cataluña, Aragón, Euskadi y Navarra.

### Periodicidad:

Anual.

### Contacto:

Instituto Navarro de la Juventud  
Calle Yanguas y Miranda 27, bajo  
31003 Pamplona  
Tfno. 848 423 900  
Correo electrónico: [juventud@navarra.es](mailto:juventud@navarra.es)

**Tramitación**







### Asistencia de estudiantes a Ferias de Turismo y al Proyecto “Red de Acogida de San Fermín”

**Descripción:**

Se cuenta con la asistencia de estudiantes de grado relacionados con turismo en el desarrollo de ferias destinadas al público final. Durante la misma, desempeñan tareas de información, apoyo a la organización de actos celebrados o realización de encuestas.

**Dirigido a:**

Estudiantes de grado relacionados con turismo.

**Periodicidad:**

Anual.

**Tramitación:**

Desde la Dirección General de Turismo, Comercio y Turismo contactan con los centros formativos.

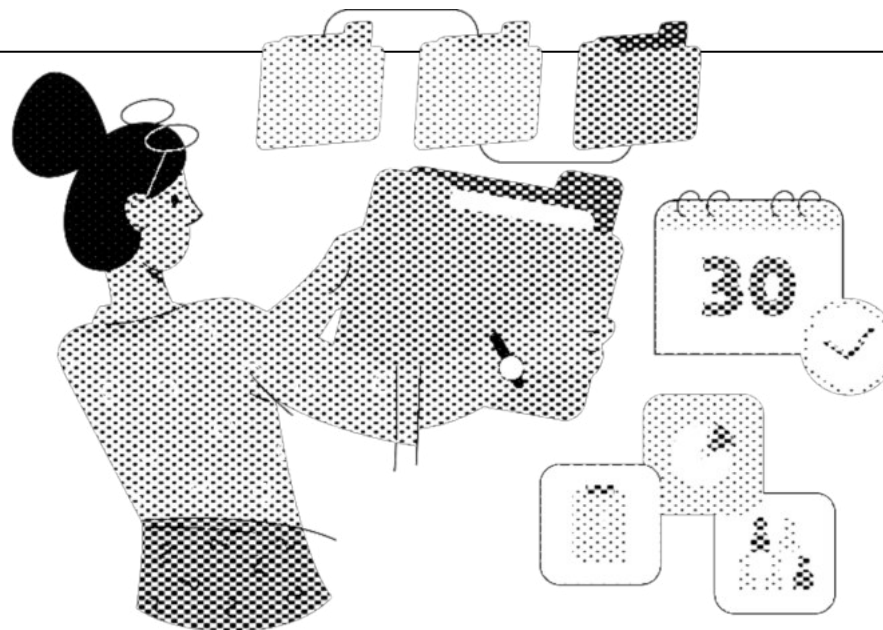





## Ve, participa y cuéntanos

### Descripción:

Es un programa dirigido a jóvenes que tiene por objeto promover la sensibilización y el valor de la solidaridad entre la juventud navarra participando como voluntario/a en programas de cooperación internacional, o en cursos teórico-prácticos de Cooperación al Desarrollo sobre el terreno, todo ello promovido y ejecutado por organizaciones no gubernamentales de desarrollo.

### Dirigido a:

Jóvenes de Navarra de entre 20 y 30 años (en el momento de realizar la inscripción). También podrán participar jóvenes residentes en Navarra (mínimo los 2 últimos años).

### Periodicidad:

Anual.

### Contacto:

Instituto Navarro de la Juventud  
C/ Yanguas y Miranda, 27 bajo  
31003 Pamplona  
Tfno. 848 423900 / 650801364

[Tramitación](#)







### Convocatoria de subvenciones para actividades de educación ambiental

**Descripción:**

Ayudas a asociaciones navarra sin ánimo de lucro para la realización de proyectos de educación ambiental, voluntariado ambiental y ciencia ciudadana para la mejora del medio ambiente. Los gastos subvencionados incluyen gastos de organización, publicidad y edición de materiales.

**Dirigido a:**

Asociaciones y organizaciones no gubernamentales de Navarra para la consecución de fines asistenciales de mejora del medio ambiente.

**Periodicidad:**

Anual.

**Contacto:**

Negociado de Educación e Información Ambiental  
Sección de Planificación Forestal y Educación Ambiental  
Servicio Forestal y Cienagético  
C/ González Tablas, 9 - planta baja  
31005 Pamplona  
Tfno. 848 42 49 09  
Correo electrónico: [eduamb@navarra.es](mailto:eduamb@navarra.es)

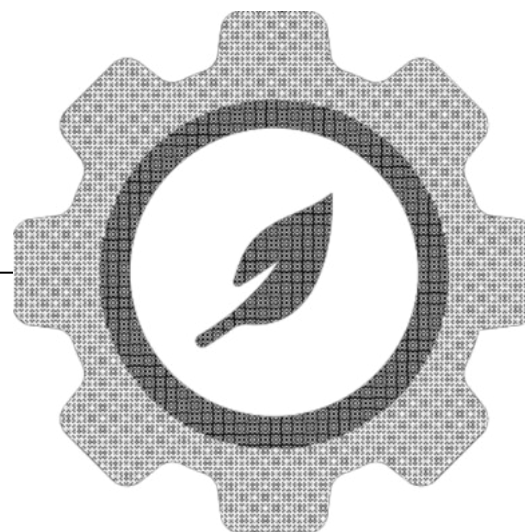



## 2.11 medio ambiente



125

### Programa de Educación Ambiental y apoyo al voluntariado

#### Descripción:

Se ha realizado un programa de actividades propias del Departamento de Desarrollo Rural y Medio Ambiente, a desarrollar por su personal, actualizable semestral o anualmente para su difusión entre colectivos, centros educativos, etc., con un doble objetivo: fomentar la Educación Ambiental y el voluntariado y visualizar y dignificar la labor del personal del departamento. Son proyectos que se hacen a demanda de los colegios e impartidos por Guardas de Medio Ambiente.

**No admiten participación directa de la juventud, sólo a través del centro educativo.**

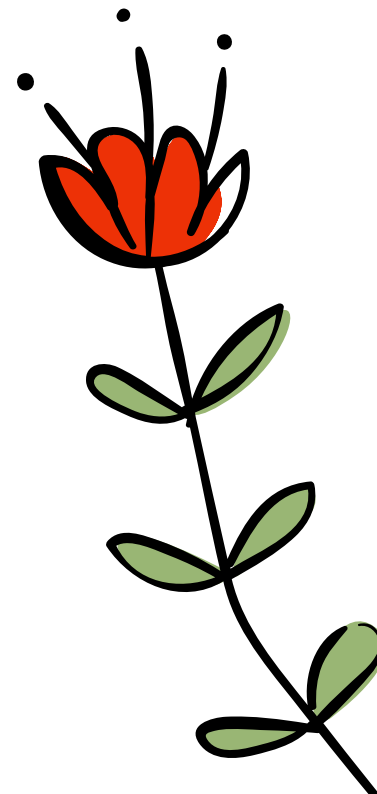
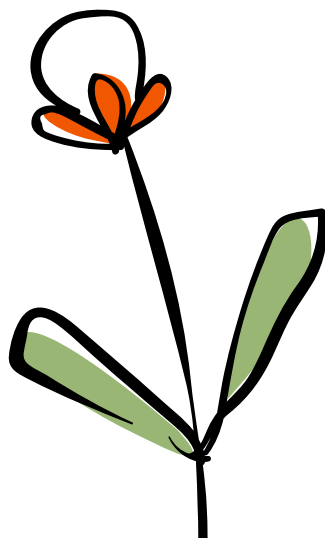



## 2.12 igualdad, diversidad y género



126

### Kattalingune: Servicio Público de atención LGTBI+

**Descripción:**

Servicio de Atención Integral a personas LGTBI+ del Gobierno de Navarra, atendido por personal especializado en psicología y sexología. Presta servicio de forma gratuita a toda Navarra.

**Dirigido a:**

Personas LGTBI+.

**Periodicidad:**

Todo el año.

**Tramitación:**

No necesaria.



**KATTALINGUNE LGTBI+**

Servicio de Atención Integral para las personas LGTBI+ del Gobierno de Navarra  
Nafarroako Gobernuaren LGTBI+ pertsonen integrala emateko zerbitzua

**Contacto:**

C/ Fuentes del Hierro, 2 Bajo  
31007 Pamplona  
Tfno. 948 229 149  
Tfno. 667 528 466  
kattalingune@kattalingune.org

Casa de Cultura/Calle San Miguel  
31860 Irurtzun  
Tfno. 678 266 865  
iparmendebaldea@kattalingune.org

Centro Cívico  
Rúa, 33  
31500 Tudela  
Tfno. 617 384 932  
ribera.erribera@kattalingune.org

Centro Cultural de Tafalla /Calle Hortanco  
31300 Tafalla  
Tfno. 747 412 772  
zonamedia.erdialdea@kattalingune.org

Ayuntamiento de Estella- Lizarra  
31200 Estella  
Tfno. 747 413 786  
tierraestella.lizarralde@kattalingune.org



## 2.12 igualdad, diversidad y género



127

### Campaña ¿Y en fiestas qué?

**Descripción:**

Sensibiliza sobre el derecho de las mujeres a disfrutar en las fiestas desde la libertad y la seguridad.

**Dirigido a:**

Ayuntamientos de la Comunidad Foral.

**Periodicidad:**

Fiestas de cada localidad navarra.

**Contacto:**

Calle Alhóndiga 1, 2º.  
31002 Pamplona  
Tfno. 848 42 15 88  
instituto.navarro.igualdad@navarra.es



### Reconocimiento como víctima de violencia de género para acceder a vivienda protegida

**Descripción:**

Documento que reconoce a una mujer como víctima de violencia de género para que pueda acogerse a la reserva de viviendas VPO en régimen de compra o de alquiler previstas en la LF 10/2010, de 10 de mayo, del derecho a la vivienda en Navarra.

**Dirigido a:**

Mujeres víctimas de violencia de género.

**Periodicidad:**

Todo el año.

**Contacto:**

Instituto Navarro para la Igualdad  
Sección de Violencia contra las Mujeres  
C/ Alhóndiga, 1, 2º  
31002 Pamplona  
Tfno. 848 42 15 88  
Correo electrónico:  
instituto.navarro.igualdad@navarra.es

**Tramitación**





## 2.12 igualdad, diversidad y género



128

### Atención en recursos de acogida a mujeres jóvenes víctimas de violencia de género

**Descripción:**

La ayuda cubrirá las necesidades básicas de la solicitante, de las hijas e hijos menores o personas sujetas a tutela, curatela, guarda o acogimiento, y de las y los familiares que se encuentren bajo su responsabilidad y con quienes conviva, hasta el segundo grado por consanguineidad o afinidad.

**Dirigido a:**

Mujeres jóvenes víctimas de violencia de género

**Periodicidad:**

Todo el año.

**Contacto:**

Instituto Navarro para la Igualdad  
C/ Alhóndiga, 1, 2º  
31002 Pamplona  
Tfno. 848 42 15 88  
Correo electrónico: [inigualdad1@navarra.es](mailto:inigualdad1@navarra.es)

Tramitación

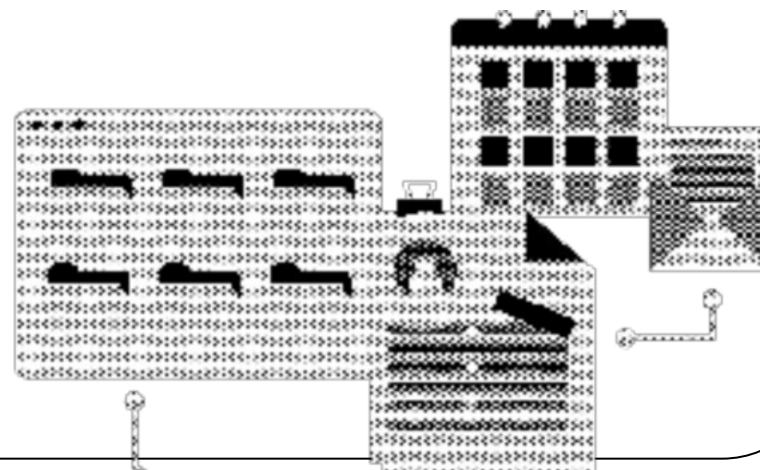



## 2.12 igualdad, diversidad y género



129

### Difusión de la Guía de información y recursos en materia de violencia de género para jóvenes

**Descripción:**

Guía difundida a través del programa Carné Joven dirigido a jóvenes residentes en la Comunidad Foral de Navarra con edades comprendidas entre 14 y 30 años que lo solicitan. La Guía de información y recursos en materia de violencia de género para jóvenes se les entrega con la recogida del carné.

**Dirigido a:**

Jóvenes de 14 a 30 años.

**Periodicidad:**

Todo el año.

**Contacto:**

Instituto Navarro para la Igualdad  
C/ Alhóndiga, 1, 2º  
31002 Pamplona  
Tfno. 848 42 15 88  
Correo electrónico: [inigualdad1@navarra.es](mailto:inigualdad1@navarra.es)





## 2.12 igualdad, diversidad y género



130

### Programa IGUALA de prevención de violencia contra las mujeres, Impulso-Taupada de empoderamiento para mujeres jóvenes

**Descripción:**

Tiene como objetivo principal la prevención de toda clase de violencia contra las mujeres entre la población joven y adolescente y la promoción tanto del empoderamiento individual y colectivo de las mujeres jóvenes, como de unas masculinidades más igualitarias en los chicos.

Este programa que incorpora el planteamiento del anterior programa Taupada incide en el empoderamiento individual y colectivo de las mujeres jóvenes de Navarra, mediante la creación de un espacio seguro y de confianza para que puedan opinar, compartir, experimentar y tomar decisiones sin miedo a ser juzgadas o a equivocarse.

**Dirigido a:**

Mujeres jóvenes y adolescentes.

**Periodicidad:**

Anual.

**Contacto:**

Instituto Navarro para la Igualdad  
C/ Alhóndiga, 1, 2º  
31002 Pamplona  
Tfno. 848 42 15 88  
Correo electrónico: inigualdad1@navarra.es

Tramitación





## 2.12 igualdad, diversidad y género



131

### Campaña de Prevención de ciberviolencia contra la mujer

**Descripción:**

Campaña puesta en marcha entre el INAI/NABI e INJ con un fin preventivo y de sensibilización, que busca dar respuesta a una nueva modalidad de agresión y violencia en aumento, derivada del creciente uso de internet y de las redes.

**Dirigido a:**

Adolescentes y jóvenes.

**Periodicidad:**

Anual.

**Contacto:**

Instituto Navarro para la Igualdad  
C/ Alhóndiga, 1, 2º  
31002 Pamplona  
Tfno. 848 42 15 88  
Correo electrónico: [inigualdad1@navarra.es](mailto:inigualdad1@navarra.es)





**elaborado por el Instituto Navarro de la Juventud  
2023**

