

AZAROA NOVIEMBRE 30 GARA

GREBA FEMINISTA OROKORRA

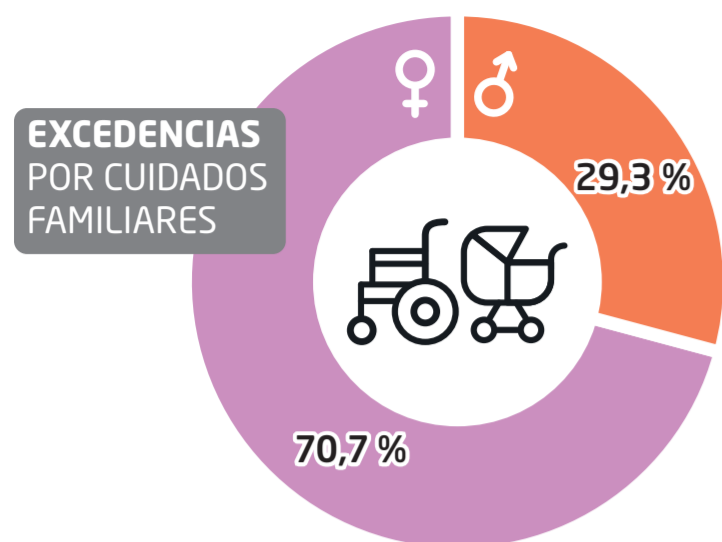

6 NOVIEMBRE

Según el cálculo de la publicación francesa "Les Glorieuses", la brecha salarial en el Estado francés hace que, a partir de las 11.25 horas del pasado 6 de noviembre, las mujeres de Ipar Euskal Herria trabajen hasta fin de año de forma gratuita.

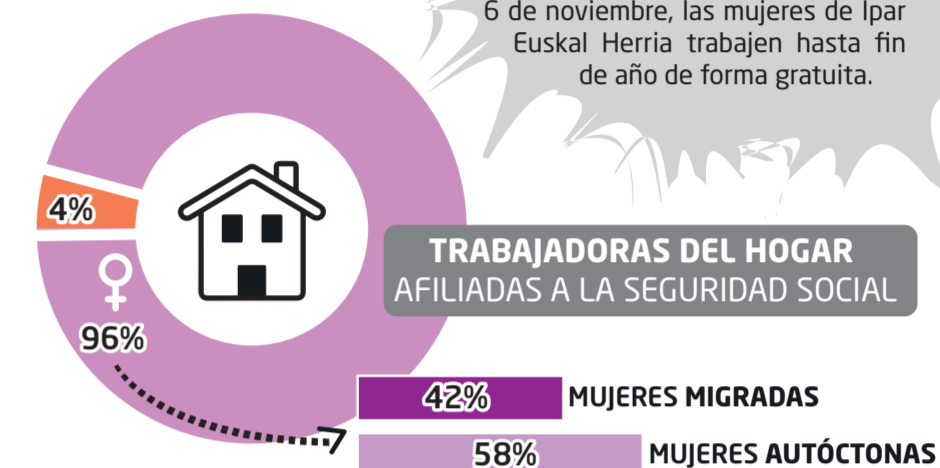

POBLACIÓN DE HEGO EUSKAL HERRIA MAYOR DE 16 AÑOS

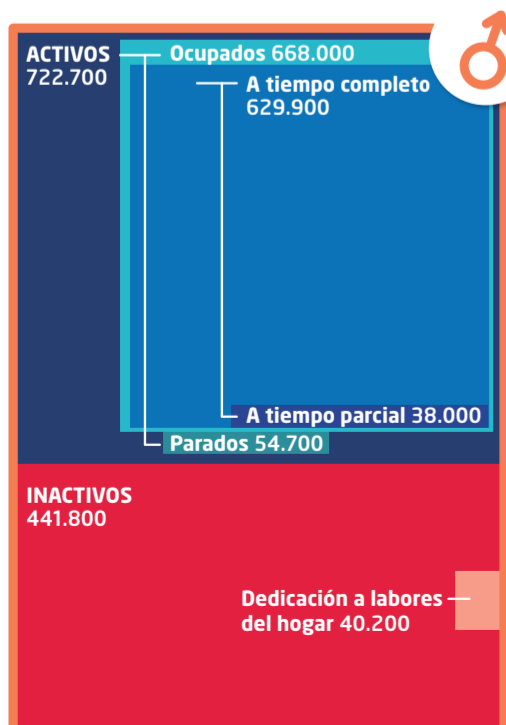

TIEMPO MEDIO SOCIAL DEDICADO A CUIDADOS (tiempo en minutos)



TRABAJADORAS INTERNAS



- 30% TRABAJADORAS INTERNAS SIN PAPELES
- 73% JORNADAS SUPERIORES A LAS 60H LEGALES
- 41% COBRAN EL SALARIO EN MANO
- 39% DE LAS TRABAJADORAS EN SITUACIÓN IRREGULAR COBRAN MENOS DE 1.000€
- 33% SIN ESTAR DE ALTA EN LA SEGURIDAD SOCIAL

TAREAS DOMÉSTICAS

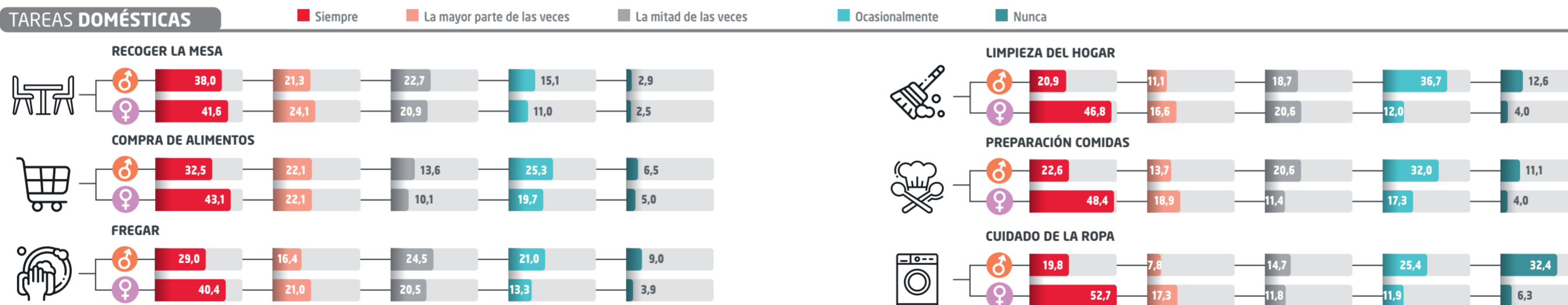

Analizar el reparto de los cuidados arroja una cruda radiografía de la desigualdad de base sobre la que opera la sociedad. En el ámbito profesional, se trata de un sector profundamente feminizado, racializado, con sueldos bajos y condiciones precarias. Hablamos de las residencias -operadas sobre todo por empresas privadas en un sistema laboralmente injusto para las trabajadoras y económicamente insostenible para los usuarios-; y sobre todo de las trabajadoras del hogar. La peor parte se la llevan las internas.

TIEMPO LIBRE

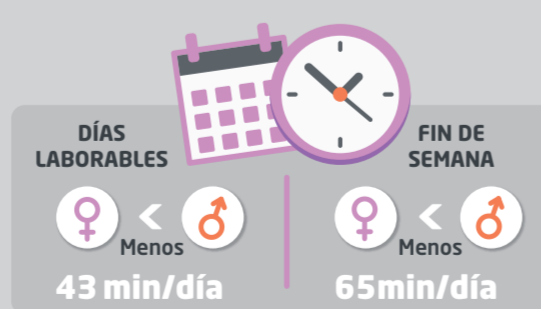

BRECHA SALARIAL



En el ámbito no remunerado, las tareas del hogar y los cuidados a menores y dependientes acostumbran a recaer sobre las mujeres, que son las que mayor tasa de trabajo parcial tienen y las que más excedencias piden. Si los cuidados no remunerados se monetizaran, supondrían el 27,7% del PIB de Bizkaia, Gipuzkoa y Araba, según Eustat. El resultado es una sociedad profundamente desigual en la que la mitad de la población dispone de menos tiempo de ocio y menor renta por haber nacido mujer.

NOTA METODOLÓGICA: La fragmentación administrativa hace difícil recopilar indicadores comunes para toda Euskal Herria. Los datos, en cualquier caso, son concordantes. El tiempo dedicado a los cuidados proviene de la encuesta de presupuestos de tiempo de Eustat (2018). El reparto de las tareas domésticas -y el gráfico mismo- viene de la encuesta social y de condiciones de vida de Nastat (2020). La estructura de la población proviene del INE (tercer trimestre de 2023). El dato de las excedencias es de la Seguridad social y abarca Hego Euskal Herria, igual que el de la afiliación de trabajadoras del hogar. Los datos sobre las internas son de la Asociación de Trabajadoras del Hogar de Bizkaia y se refieren a las empleadas que atendieron durante 2022 -no hay estadísticas oficiales fiables, dado lo opaco del sector-. La información sobre las residencias viene de Eustat, a excepción de la comparativa de sueldos (Ipar Hegoa Fundazioa) y la información sobre residencias públicas de gestión privada (Manu Robles-Arangiz Fundazioa).